

Maststandort

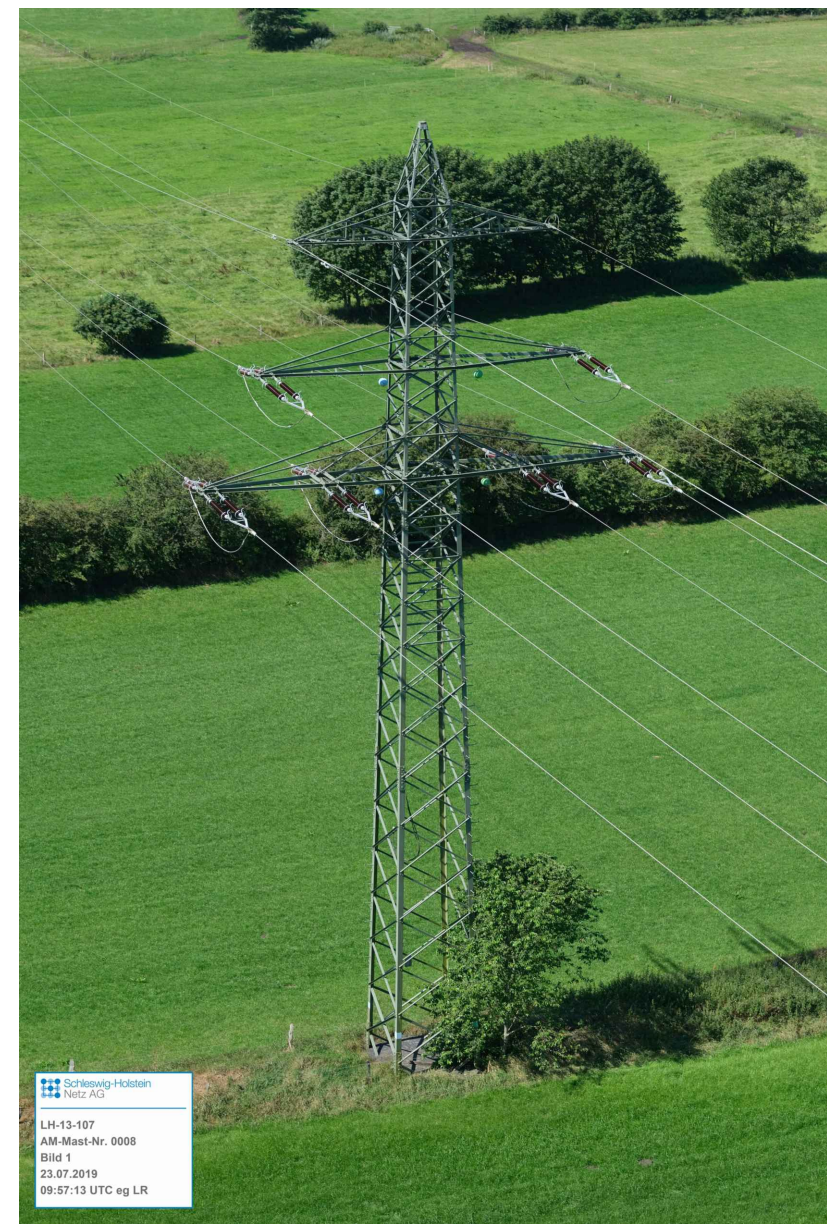

Legende:

- 99 Flurstücksnummer
- ⑤ Grundstücksordnungsnr.
- ① Eigentümerschlüsselnr.
- Knick- / Grabeneingriff bauzeitlich
- Knicksaum
- dauerhafter Eingriff
- ⊠ Abspannmast
- Tragmast
- Neubau-/Bestandsleitung

Grenzen:

- Stadt-/Gemeindegrenze
- Gemarkungsgrenze
- Flurgrenze
- Flurstücksgrenze

<b>Technische Referenz</b> Deutschland GmbH Wolfentalstraße 29 D-88400 Biberach Leitungsplanung	<b>Erstellt</b> 10.06.2020 <b>Pöttsch</b>	<b>Geprüft</b> 12.06.2020 <b>Barg</b>	<b>Änd.</b> —	<b>Ausgabedatum</b> 16.06.2020 <b>Erstelldatum</b> 10.06.2020	<b>Dokumentenstatus</b> —	<b>Mast</b> 8N
<b>Schleswig-Holstein Netz AG</b>						
<b>Leitung</b> <b>Ersatzneubau 110-kV-Leitung Flensburg - Weding, LH-13-107 (SH Netz AG)</b>						
<b>Dokumentenart</b> Maststandortskizze					<b>Maßstab</b> 1 : 250	
<b>Objekt</b> Mast 8N, WA160-21.00, A-2-D-2013.1					<b>Anlage</b> Materialband - M05	