

Gemarkung Haurup
Gemeinde Handewitt
Flur 3

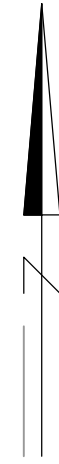

Mast 5N
WA160 - 23.00

nach Mast 6N

Fundamentkopf (Ø 1.2 - 1.6m)
Arbeitsraum (Ø 5m)

Wiese

von Mast 4N

45

23 27

Fläche 39.36 m² (100%)

Wiese

Maststandort

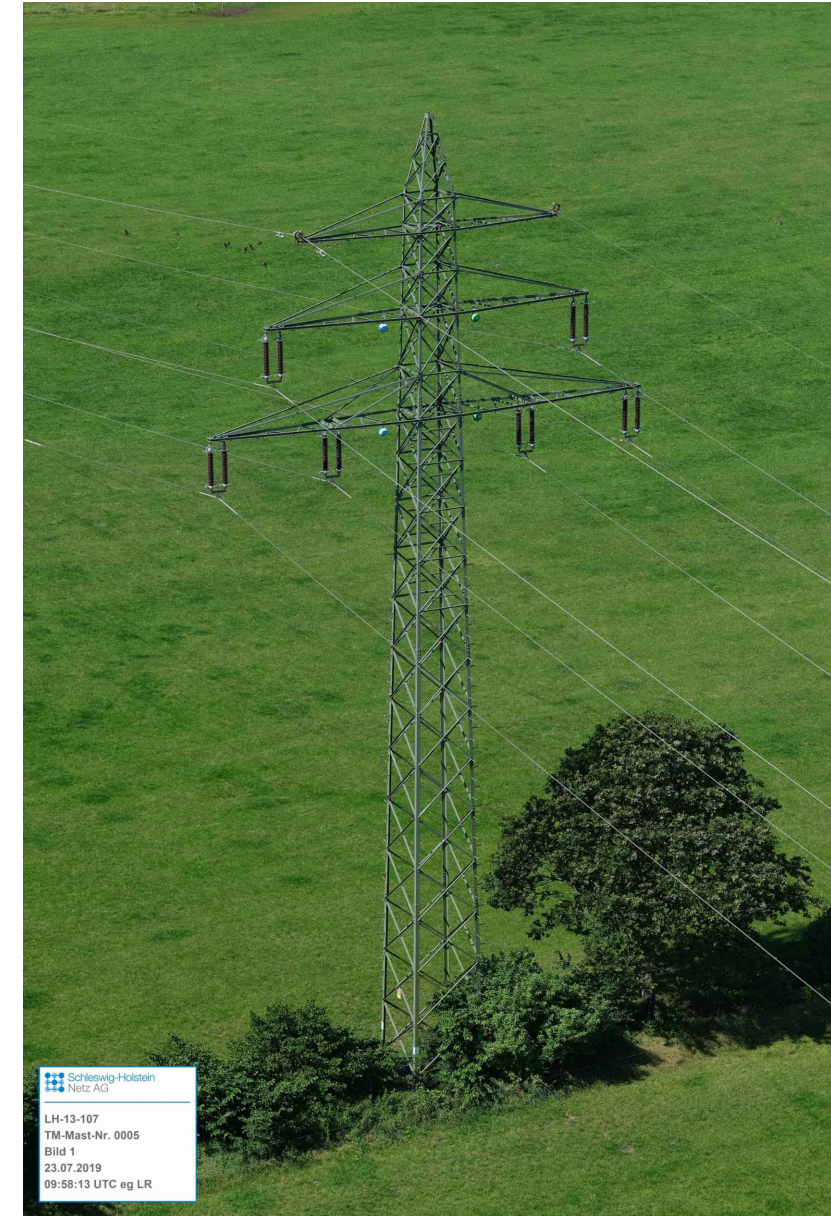

Schleswig-Holstein
Netz AG
LH-13-107
TM-Mast-Nr. 0005
Bild 1
23.07.2019
09:58:13 UTC eg LR

Legende:

- 99 Flurstücksnummer
- ⑤ Grundstücksordnungsnr.
- ① Eigentümerschlüsselnr.
- Knick- / Grabeneingriff bauzeitlich
- Knicksaum
- dauerhafter Eingriff
- ⊠ Abspannmast
- Tragmast
- Neubau-/Bestandsleitung

Grenzen:

- Stadt-/Gemeindegrenze
- Gemarkungsgrenze
- Flurgrenze
- Flurstücksgrenze

Technische Referenz eqos Energie <small>Deutschland GmbH Wolfenthalstraße 29 D-88400 Biberach Leitungsplanung</small>	Erstellt 10.06.2020	Geprüft 12.06.2020	Änd.	Ausgabedatum 16.06.2020	Dokumentenstatus	Mast 5N
	Pöttsch	Barg		Erstelldatum 10.06.2020		
Schleswig-Holstein Netz AG	Leitung Ersatzneubau 110-kV-Leitung Flensburg - Weding, LH-13-107 (SH Netz AG)					Maßstab 1 : 250
	Dokumentenart Maststandortskizze					Antlage Materialband - M05
Objekt Mast 5N, WA160-23.00, A-2-D-2013.1						