

110-kV-Leitung
Flensburg - Weding
LH-13-107
Lageplan
Schallimmission - Isophonenkarte
Ersatzneubau
Mast Nr. 16N - Mast Nr. 20N

Schallimmission:

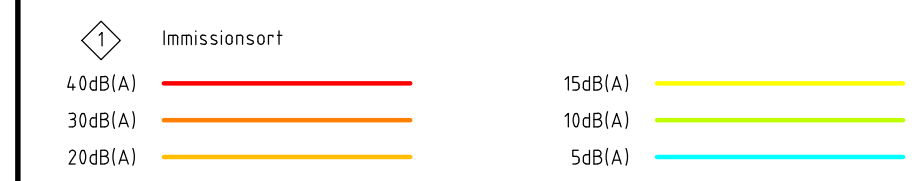

Die Darstellung der Isolines erfolgt auf in der Berechnung zu Grunde gelegten maximalen Normlast (siehe Grundlagen Anlage M01.1A).

Legende:

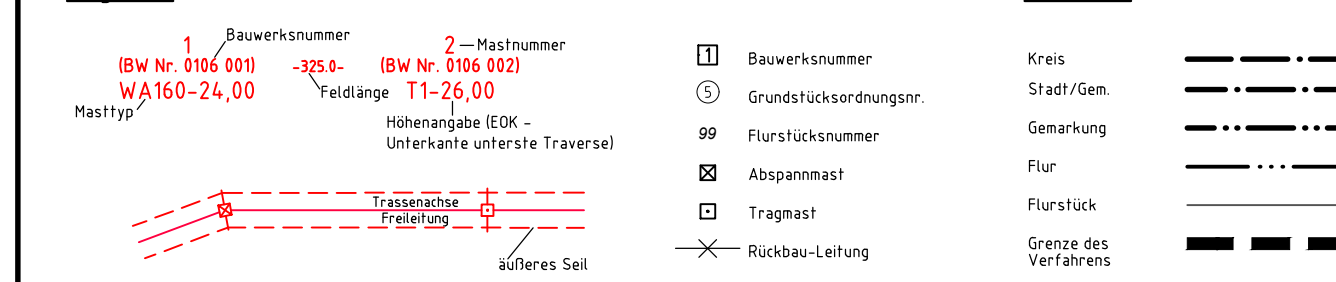

Planfeststellungsunterlage

Aufgestellt
Quickborn,
Schleswig-Holstein Netz AG
16.06.2020

i.H. von

EQOS Energie	Deutschland GmbH Wölfelstraße 29 D-38400 Biberach Leitungsplanung	Maßstab	1 : 2.000	Einheit	Meter
		Datum	10.06.2020	Name	Lohmüller
		Bearb.	12.06.2020	Gepr.	Pötzsch
		Norm	DIN EN 50341-2-4: 2016		
		Fachbereich	TL		

Zust.	Änderung	Datum	Name	Urspr.

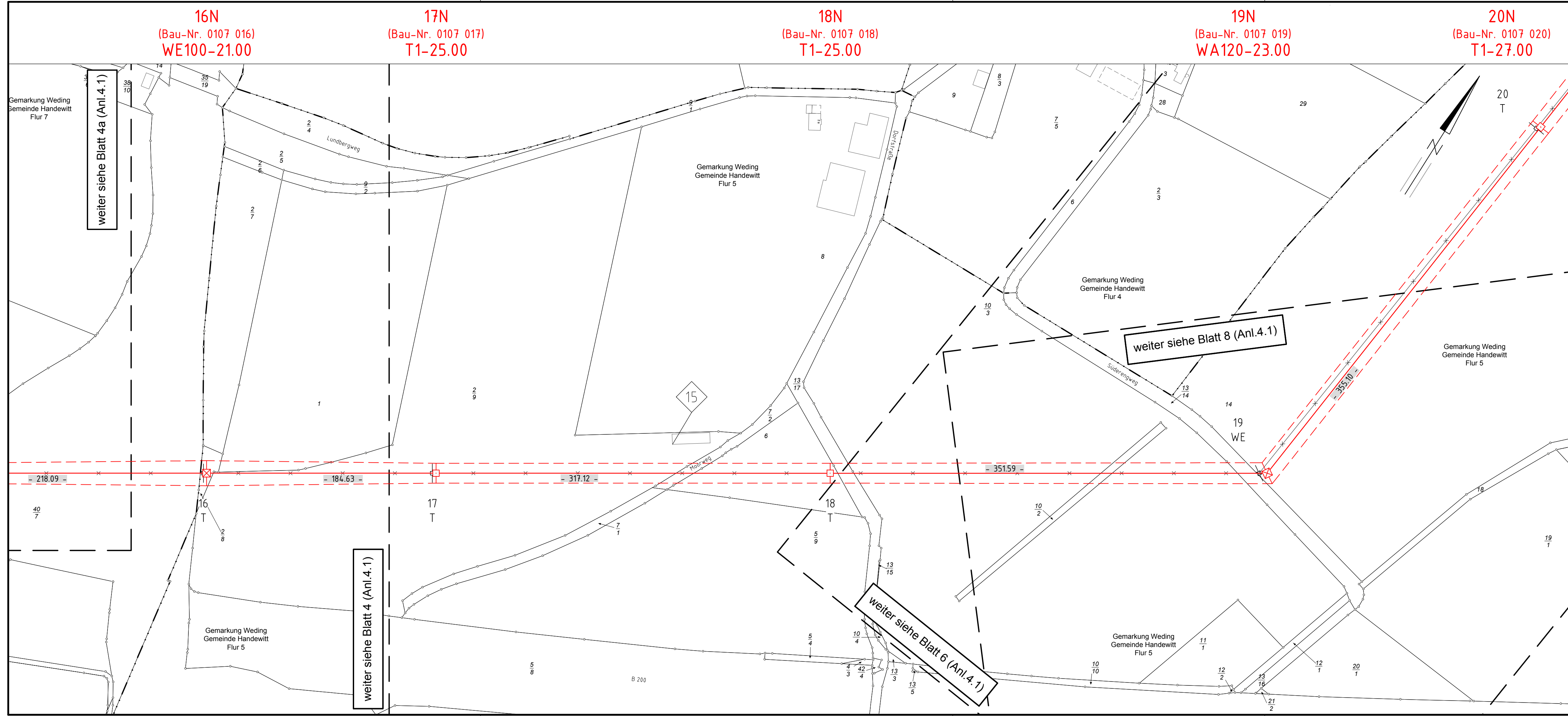

weiter siehe Blatt 4a (Anl.4.1)

weiter siehe Blatt 8 (Anl.4.1)

weiter siehe Blatt 6 (Anl.4.1)

weiter siehe Blatt 4 (Anl.4.1)