

110-kV-Leitung
Flensburg - Weding
LH-13-107
**Lageplan
Schallimmission - Isophonenkarte**
Ersatzneubau
Mast Nr. 8N - Mast Nr. 12N

Schallimmission:

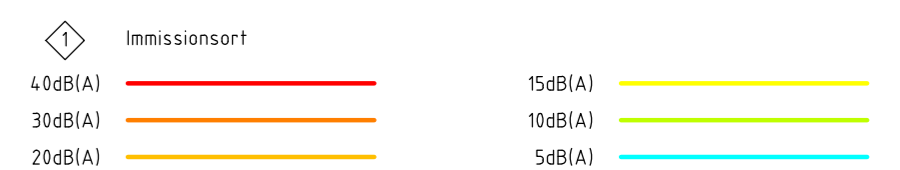

Die Darstellung der Isolinien erfolgt auf in der Berechnung zu Grunde gelegten maximalen Normlast (siehe Grundlagen Anlage M01.1A).

Legende:

1 (BW Nr. 0106 001)	Bauwerksnummer	2 (BW Nr. 0106 002)	Mastnummer	1	Bauwerksnummer	Kreis
325.0	Feldlänge	T1-26.00	Feldlänge	99	Grundstücksordnungsnr.	Stadt/Gem.
WA160-24.00	Trassenhöhe	Freileitung	Freileitung	98	Flurstücksnummer	Gemarkung
	Freileitung	Freileitung	Freileitung	97	Abspannmast	Flur
	Freileitung	Freileitung	Freileitung	96	Tragmast	Flurstück
	Freileitung	Freileitung	Freileitung	95	Rückbau-Leitung	Grenze des Verfahrens

Planfeststellungsunterlage

Aufgestellt: 16.06.2020
Quickborn, Schleswig-Holstein Netz AG

(Signature)

eqos Energie Deutschland GmbH
Wolfenstraße 29
D-88400 Biberach
Leitungsplanung

Maßstab	1 : 2.000	Einheit	Meßer
Datum	10.06.2020	Name	Lohmüller
Bearb.	10.06.2020	Gepr.	12.06.2020
Gepr.	12.06.2020	Norm	DIN EN 50341-2-4: 2016
Norm	DIN EN 50341-2-4: 2016	Fachbereich	TL

Schleswig-Holstein Netz AG

Zust.	Änderung	Datum	Name	Urspr.
-------	----------	-------	------	--------

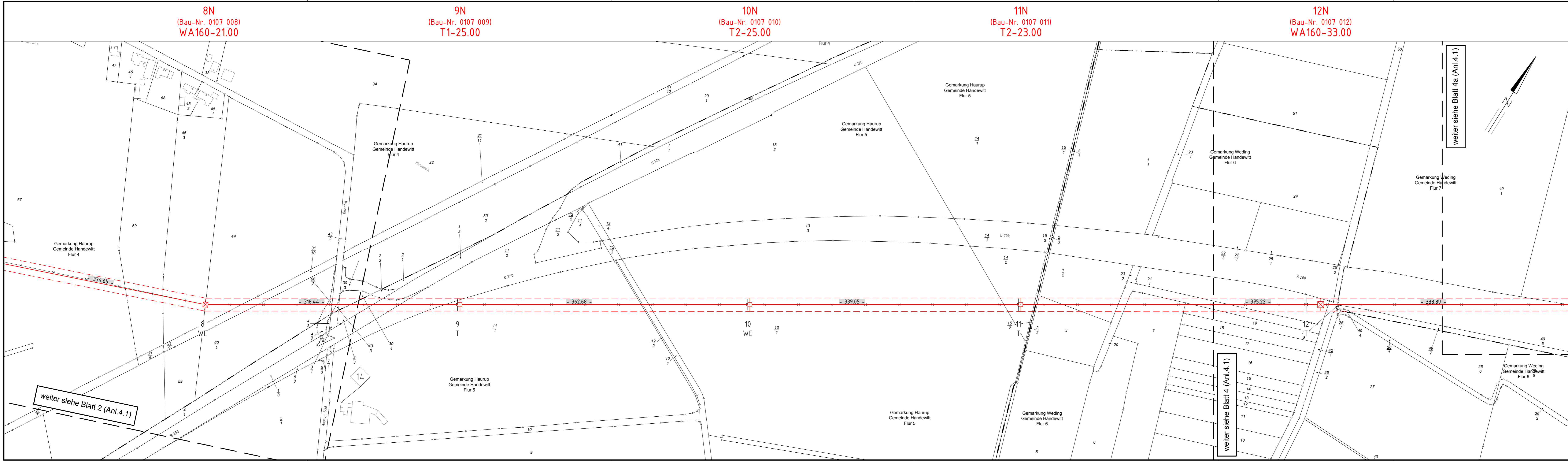

weiter siehe Blatt 4a (Anl.4.1)

weiter siehe Blatt 4 (Anl.4.1)

weiter siehe Blatt 2 (Anl.4.1)

8N
(Bau-Nr. 0107 008)
WA160-21.00

9N
(Bau-Nr. 0107 009)
T1-25.00

10N
(Bau-Nr. 0107 010)
T2-25.00

11N
(Bau-Nr. 0107 011)
T2-23.00

12N
(Bau-Nr. 0107 012)
WA160-33.00