

5N
(Bau-Nr. 0107 005)
WA160-23.00

6N
(Bau-Nr. 0107 006)
WA160-27.00

7N
(Bau-Nr. 0107 007)
T1-23.00

8N
(Bau-Nr. 0107 008)
WA160-21.00

110-kV-Leitung
Flensburg - Weding
LH-13-107

Lageplan
E-Feld- elektr. Feldstärke
Ersatzneubau
Mast Nr. 5N - Mast Nr. 8N

E-Feld:

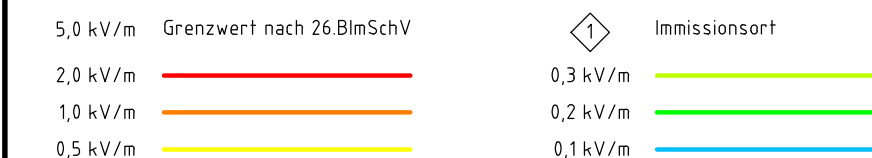

Die Darstellung der Isolinen erfolgt auf in der Berechnung zu Grunde gelegten maximalen Normlast (siehe Grundlagen Anlage M011A).

Legende:

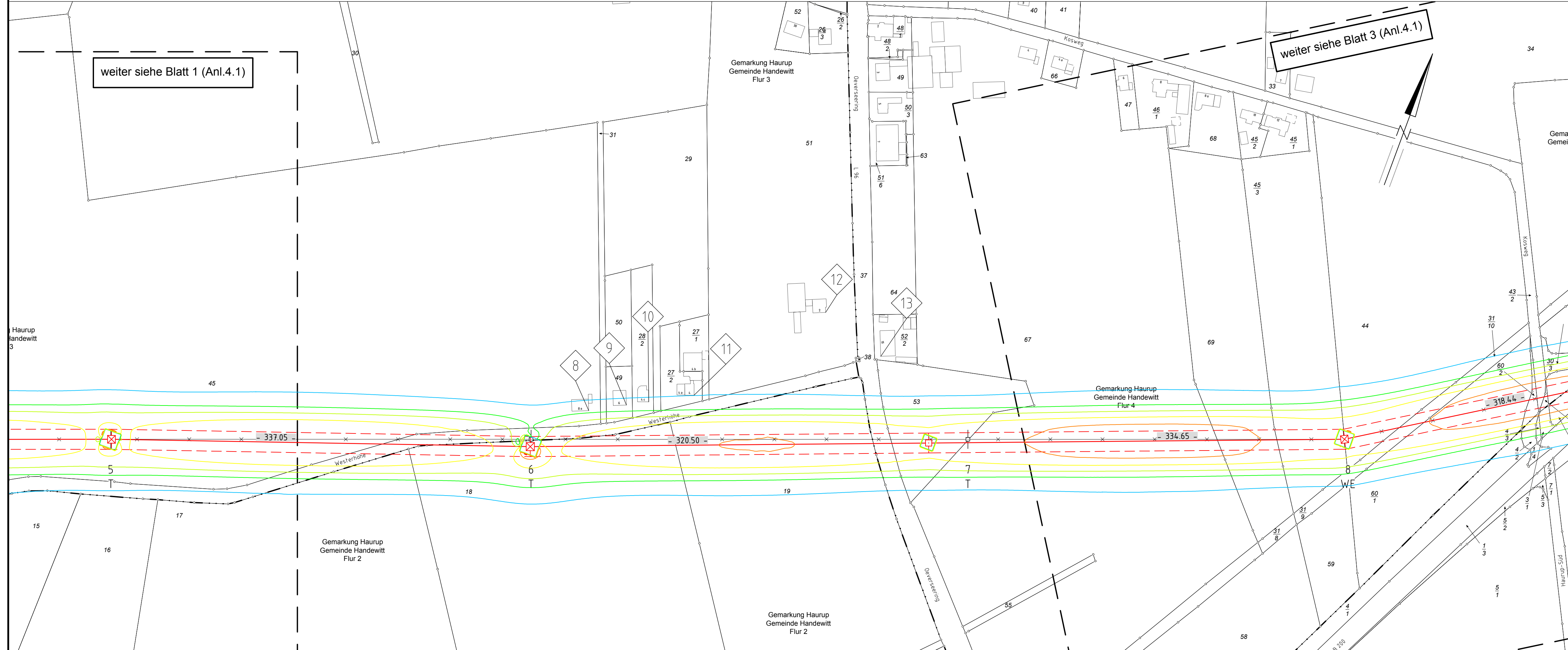
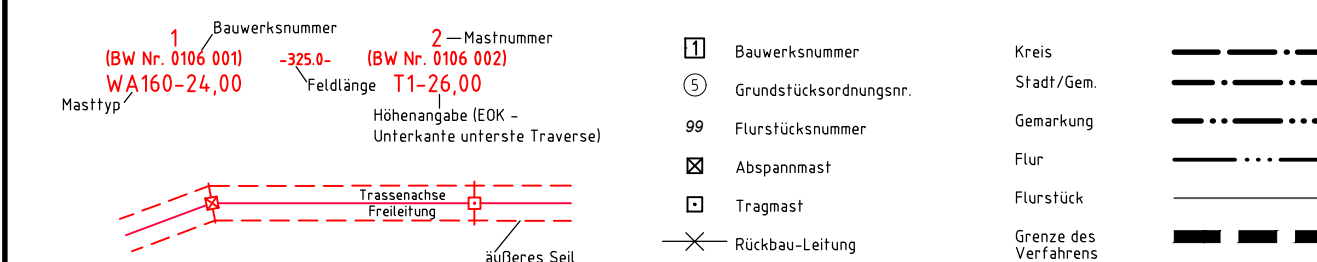

Planfeststellungsunterlage

Aufgestellt
Quickborn,
Schleswig-Holstein Netz AG

16.06.2020

i.H. von

EQOS Energie
Deutschland GmbH
Wölfelstraße 29
D-38400 Biberach
Leitungsplanung

Maßstab
1 : 2.000

Einheit
Meter

| Datum | Name |
|-------------------|------------------------|
| Bearb. 10.06.2020 | Lohmüller |
| Gepr. 12.06.2020 | Pötzsch |
| Norm | DIN EN 50341-2-4: 2016 |
| Fachbereich | TL |

| Zust. | Änderung | Datum | Name | Urspr. |
|-------|----------|-------|------|--------|
| | | | | |