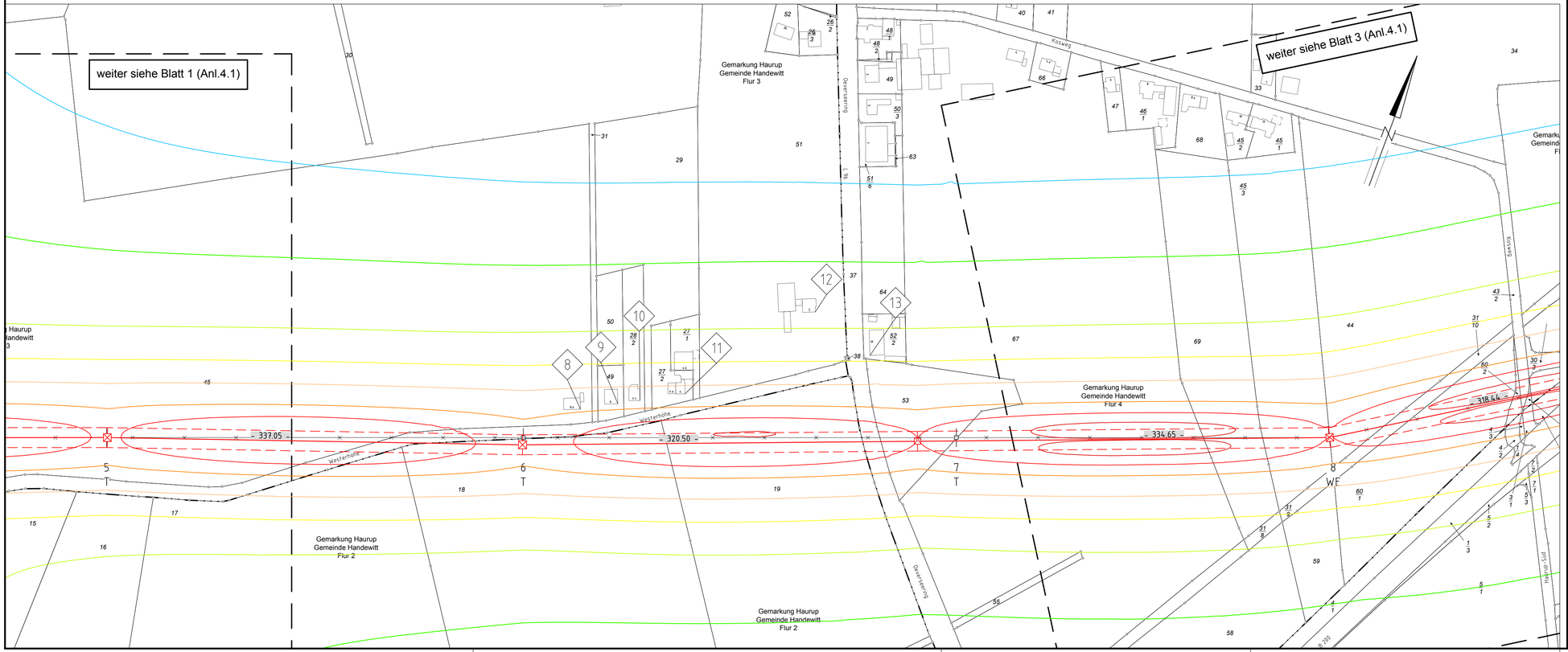

Schleswig-Holstein Netz AG

Anlage M01.2
Blatt 2/7

110-kV-Leitung Flensburg - Weding

LH-13-107

Lageplan B-Feld- magnet. Flussdichte

Ersatzneubau

Mast Nr. 5N - Mast Nr. 8N

B-Feld:

100,0µT	Grenzwert nach 26.BImSchV	1	Immissionsort		
50,0µT		5,0µT		0,5µT	
20,0µT		2,0µT		0,2µT	
10,0µT		1,0µT		0,1µT	

Die Darstellung der Isolinien erfolgt auf in der Berechnung zu Grunde gelegten maximalen Normlast (siehe Grundlagen Anlage M01.1A).

Legende:

1 Bauwerksnummer (BW Nr. 0106 001) WA160-24,00 Masttyp
-325.0- Feldlänge
2 Mastnummer (BW Nr. 0106 002) T1-26,00 Höhenangabe (EOK - Unterkante unterste Traverse)
Trassenachse
Freileitung
äußeres Seil

- 1 Bauwerksnummer
- 5 Grundstücksordnungsnr.
- 99 Flurstücksnummer
- Abspannmast
- Tragmast
- Rückbau-Leitung

Grenzen:

- Kreis
- Stadt/Gem.
- Gemarkung
- Flur
- Flurstück
- Grenze des Verfahrens

Planfeststellungsunterlage

Aufgestellt
Quickborn,
Schleswig-Holstein Netz AG

16.06.2020

i.A. [signature]

eqos Energie
Deutschland GmbH
Wolfentalstraße 29
D-88400 Biberach
Leitungsplanung

Maßstab	Einheit
1 : 2.000	Meter

	Datum	Name
Bearb.	10.06.2020	Lohmüller
Gepr.	12.06.2020	Pötzsch
Norm	DIN EN 50341-2-4: 2016	
Fachbereich TL		

Schleswig-Holstein Netz AG

Zust.	Änderung	Datum	Name	Urspr.: