

110-kV-Leitung Flensburg - Weding
LH-13-107

Lage-/Bauwerksplan
Grunderwerbsplan

Ausgleich- und Ersatzmaßnahme A-7

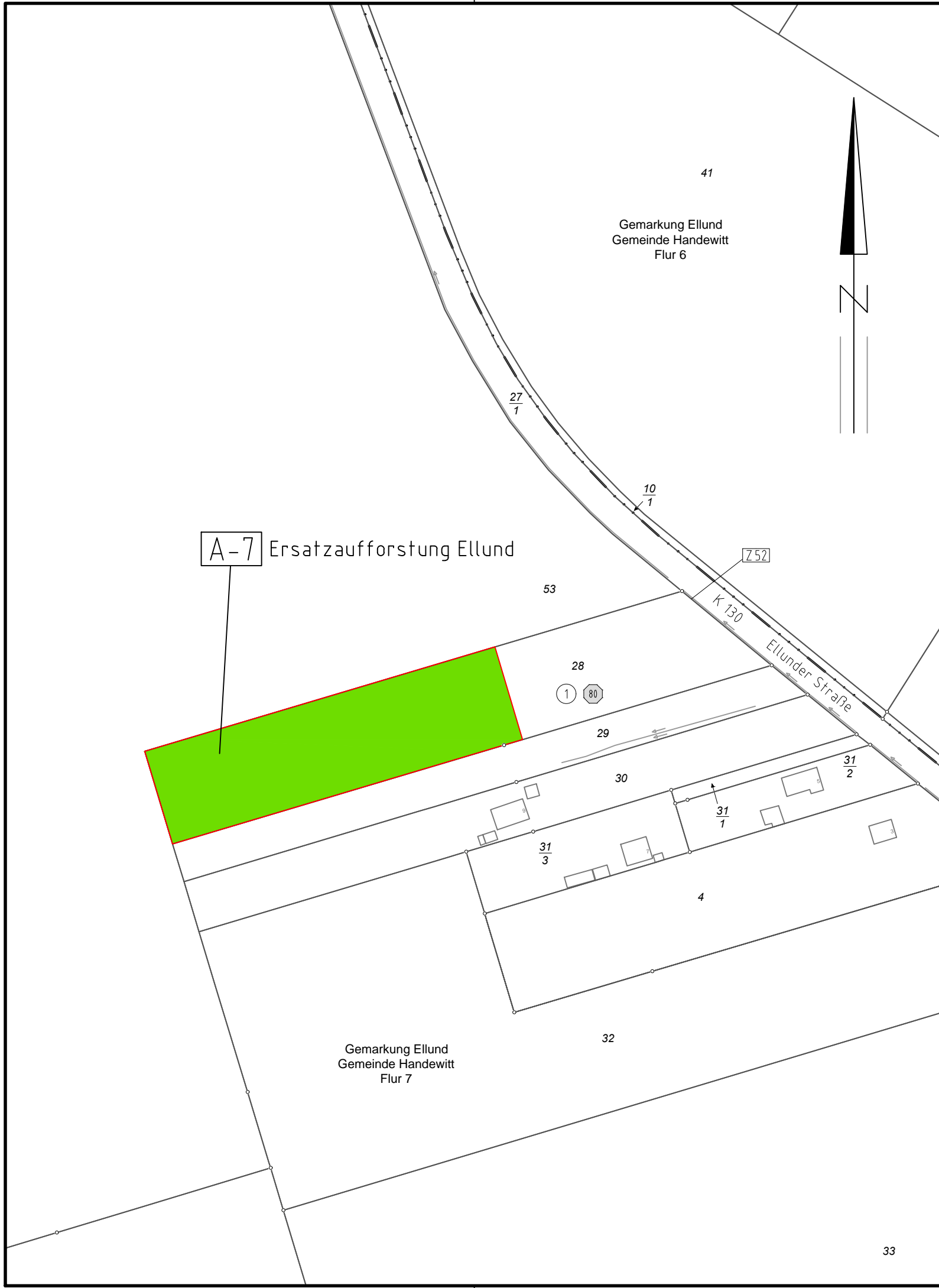

Legende:

- ① Eigentümerschlüsselnr.
- ⑤ Grundstücksordnungsnr.
- 99 Flurstücksnummer

Grenzen:

- Kreis
- Stadt/Gem.
- Gemarkung
- Flur
- Flurstück
- FFH-Gebiet
- Grenze des Planfeststellungsverfahrens

Rechtserwerb:

dauerhafte Flächeninanspruchnahme durch Kompensationsmaßnahmen (Ausgleichs- und Ersatzmaßnahmen)

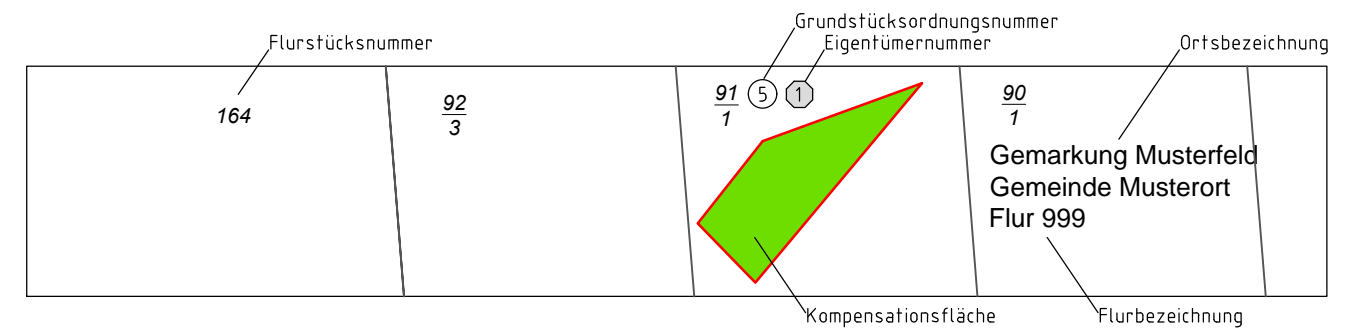

Planfeststellungsunterlage

Aufgestellt
Quickborn,
Schleswig-Holstein Netz AG

16.06.2020

i.H. Simon Eger



Deutschland GmbH
Wolfentalstraße 29
D-88400 Biberach
Leitungsplanung

Maßstab
1 : 2000

Einheit
Meter

| | Datum | Name |
|---------|---|---------|
| Bearb. | 10.06.2020 | Pötzsch |
| Gepr. | 12.06.2020 | Barg |
| Norm | DIN EN 50341-2-4: 2016 | |
| Objekt: | 110-kV-Ltg. Flensburg-Weding LH-13-107 | |
| | | |

| Zust. | Änderung | Datum | Name | Blatt: |
|-------|----------|-------|------|--------|
| | | | | 01/01 |