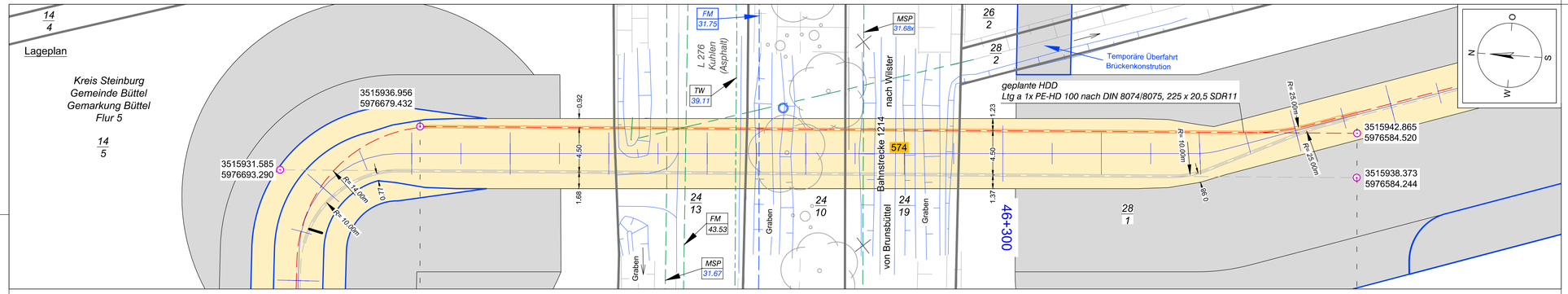

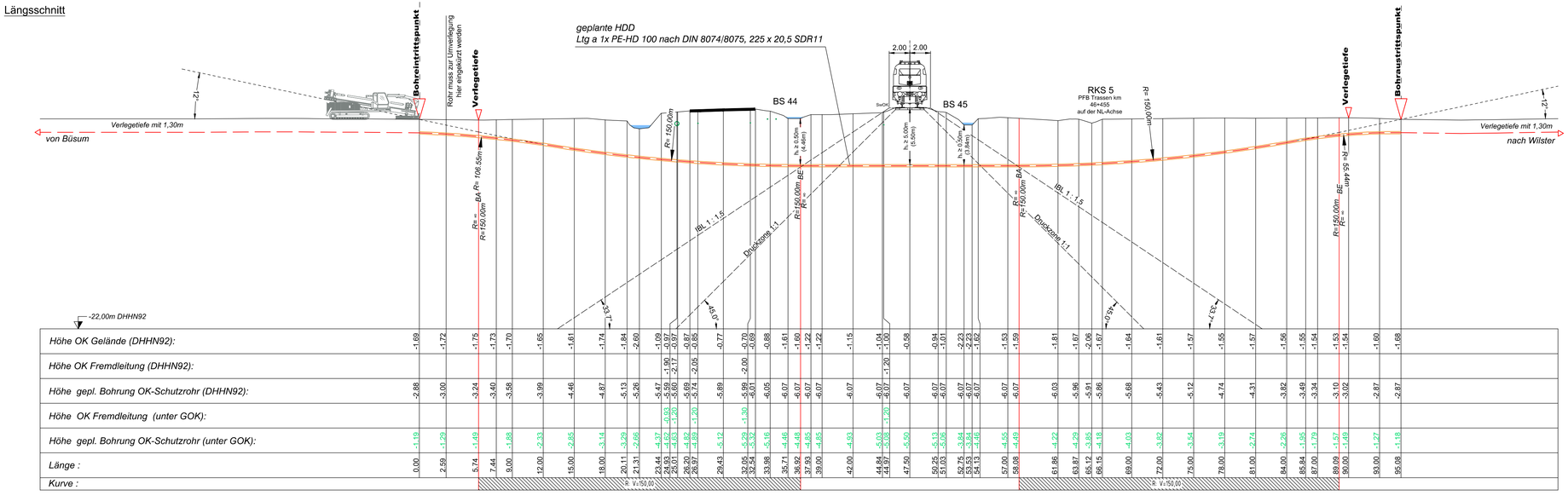

Legende:

Stadt/Gem.	Freileitung	dauerhafte Flächeninanspruchnahme	Kabelachse
Gemarkung	Kabel	temporäre Flächeninanspruchnahme	Kabel im Schutzrohr
Flur	Rohrleitung	temporäres Durchleitungsbauwerk	Kilometrierung
Flurstück	Richtfunk	Abtrommelplatz mit Nummerierung	Längsschnitt
Flurstücksnummer 35/6	Kreuzungsnummer 001		Kabel-Eintritt-Austritt HDD-Bohrung
Zaun	Leitungsbetreiber (gem. Anlage 4.1) FM 43.61		
Topografie / Fahrbahnrand	Bauwerksnummer (gem. Anlage 6.1) 15		

Statnett TenneT KFW

Anlage 12.8

NordLink
Abschnitt 12-Seemeilen-Grenze bis UW Wilster

Kreuzungen von Anlagen Dritter
Detailpläne Kreuzung Bahnstrecken
Kreuzung Nr. 574

Deckblatt

Planfeststellungsunterlage

Quelle: Ausführungsplanung HDD-Planung Kr. 574 Bl.01
Dokument-Nr. NL-DR-CO-HDD-0206-Rev5
Generalplaner: NKT HVC GmbH

Ersteller-Zeichnungs-Nr:
NL-DR-CO-HDD-567-609.dwg

Aufgestellt:
Bayreuth, den 30.10.2019
DC Nordseekabel GmbH & Co.KG (NOKA)
i.A. Christian
i.V. [signature]

Firma: G.E.O.S. Ingenieur-Gesellschaft mbH
Maßstab: 1:250
Einheit: Meter

	Datum	Name
Bearb.	10.2019	Weigt
Gepr.	10.2019	Legler
Norm		
Fachbereich		

Statnett TenneT KFW

Ind.	Änderung	Datum	Name

Urspr.:

Erstellt durch	Genehmigt von	Datum	Status	Blatt
G.E.O.S. Ing. mbH	NOKA DC Nordseekabel GmbH & Co.KG	28.10.2019 Erstelldatum 30.10.2019	G	01 von 02

Objektname
± 500-kV-HGÜ Interkonnektor Tonstad - Wilster

Titel
Kreuzung Nr. 574