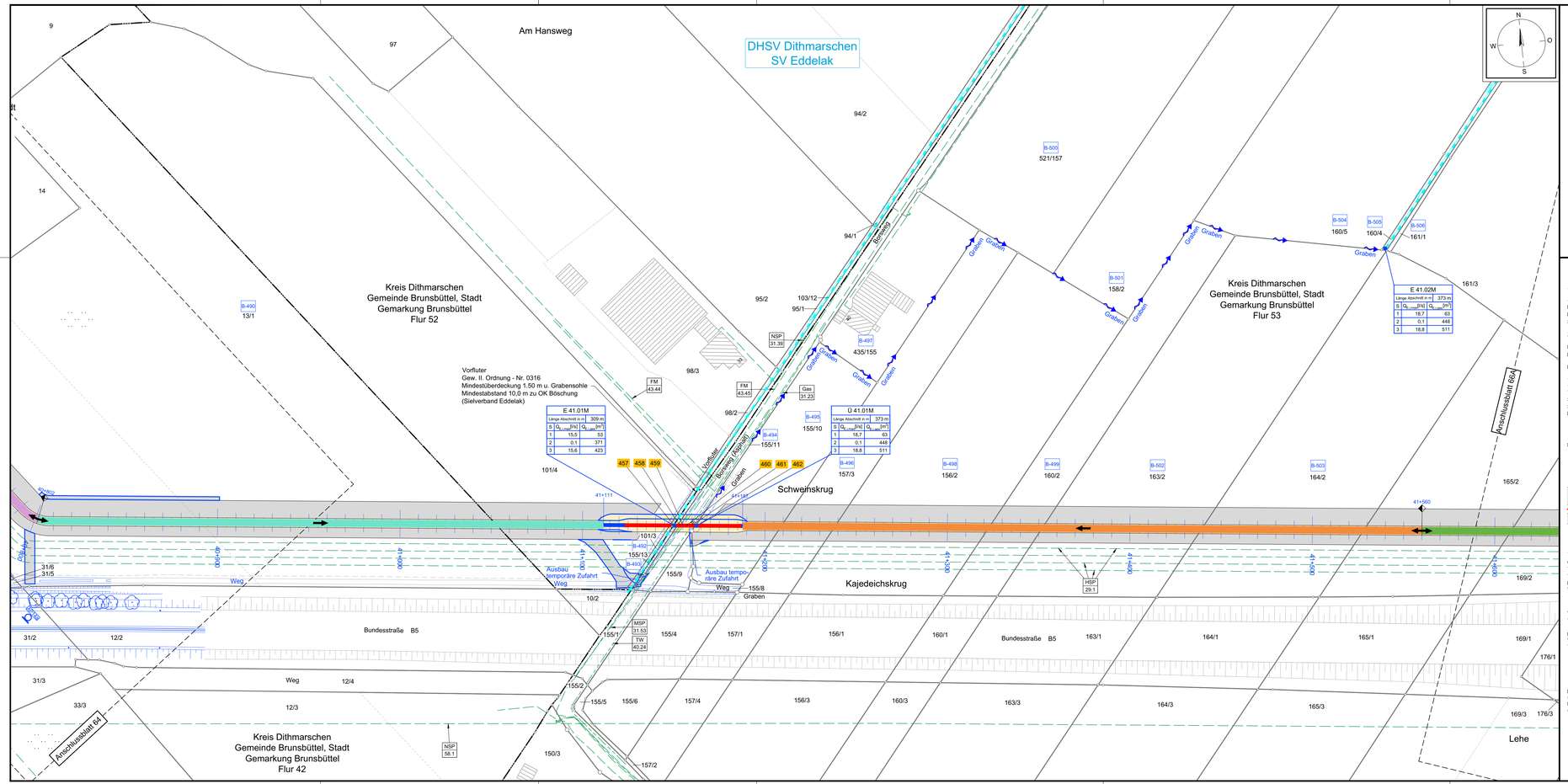
Am Hansweg
DHSV Dithmarschen
SV Eddelak
Kreis Dithmarschen
Gemeinde Brunsbüttel, Stadt
Gemarkung Brunsbüttel
Flur 52
Kreis Dithmarschen
Gemeinde Brunsbüttel, Stadt
Gemarkung Brunsbüttel
Flur 53
Kreis Dithmarschen
Gemeinde Brunsbüttel, Stadt
Gemarkung Brunsbüttel
Flur 42
Vorfluter
Gew. II. Ordnung - Nr. 0316
Mindestüberdeckung 1,50 m u. Grabensohle
Mindestabstand 10,0 m zu OK Böschung
(Sielverband Eddelak)
E 41.01M
Länge Abschnitt in m: 309 m
S | Q100 [l/s] | Q100 [m³]
1 | 15,5 | 33
2 | 0,1 | 371
3 | 15,6 | 423
Ü 41.01M
Länge Abschnitt in m: 373 m
S | Q100 [l/s] | Q100 [m³]
1 | 18,7 | 63
2 | 0,1 | 448
3 | 18,8 | 511
E 41.02M
Länge Abschnitt in m: 373 m
S | Q100 [l/s] | Q100 [m³]
1 | 18,7 | 63
2 | 0,1 | 448
3 | 18,8 | 511
Schweinskrug
Kajedeichskrug
Lehe
Bundesstraße B5
Anschlussblatt 64
Anschlussblatt 66A
Ausbau temporäre Zufahrt
Graben
Weg
Bermeg (Asphalt)
Vorfluter
NSP 31.39
FM 43.44
FM 43.45
Gas 31.23
MSP 31.53
TW 40.24
HSP 29.1
NSP 58.1
457 458 459
460 461 462
B-495
B-496
B-497
B-498
B-499
B-500
B-501
B-502
B-503
B-504
B-505
B-506
B-492
B-493
B-494
B-001
41+111
41+187
41+560
4+600
4+700
4+800
4+900
5+000
5+100
5+200
5+300
5+400
5+500
5+600
5+700
5+800
5+900
6+000
6+100
6+200
6+300
6+400
6+500
6+600
6+700
6+800
6+900
7+000
7+100
7+200
7+300
7+400
7+500
7+600
7+700
7+800
7+900
8+000
8+100
8+200
8+300
8+400
8+500