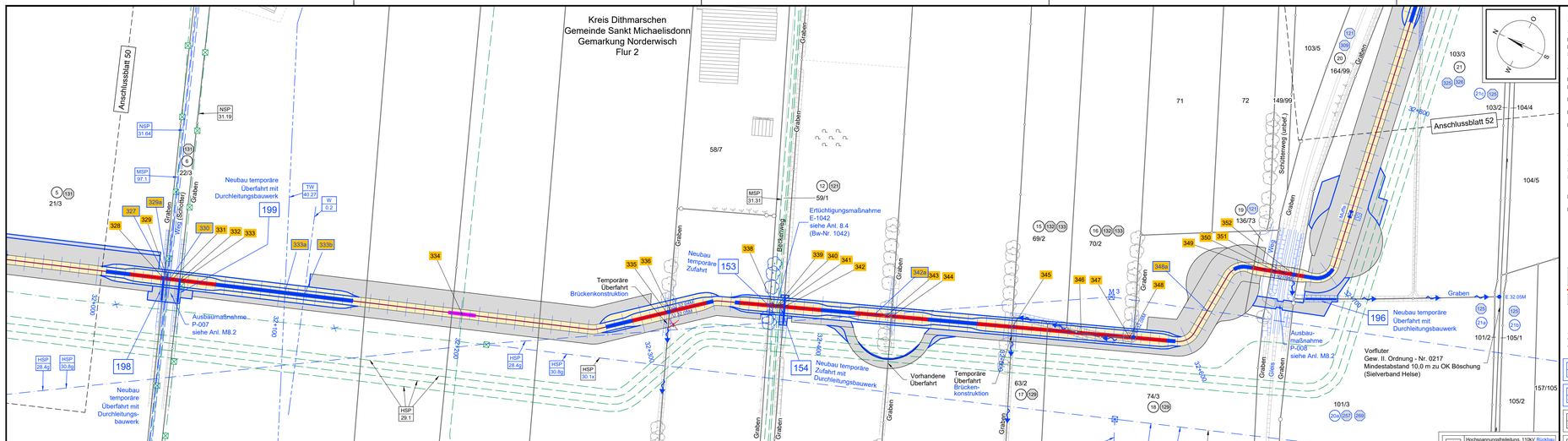

Legende:

Grenzen:

Land
Kreis
Stadt/Gem.
Zaun
Freileitung
Kabel
Gemarkung
Flur
Flurstück
Topografie
Rohrleitung
Richtfunk

Kreuzungsnummer 501
Flurstücks-Ordnungsnummer 1
Bauwerksnummer (gem. Anlage 6.1) 15
Flurstücksnummer 35/6
Eigentümer-Schlüsselnummer 2
Durchleitungsbauwerk
Abtrommelplatz mit Nummerierung APD 0

Trasse

Trassenachse
Schutzrohr / HD-Verfahren
Schutzrohr / offene Bauweise
Muffe mit Muffennummer
Kilometrierung

Trasse

temporäre Zuwegung
temporäre Flächeninanspruchnahme (Arbeitsbereich 20m)
Trassenachse
dauerhafte Flächeninanspruchnahme (Schutzbereich 5m)

Regelquerschnitt

20.00 Arbeitsbereich
5.00 Schutzbereich
8.00
12.00
0.70
0.40
1.20
0.80
1.50
1.50
ohne Maßstab

Entwässerung

Wasserlauf, offen, benutzt
Wasserlauf, verrohrt, benutzt

Referenzpunkt
Übergabe-/Einleitungsstelle mit Nummerierung
E 45.02
Ü 45.02

NSP 31.64	Niederspannungskabel A 35 150 NAYZY (Schleswig-Holstein Netz AG)
TW 40.27	Nauvanschluss-Leitung DN 25 PE (WV Süderdithmarschen) Lage ungenau
NSP 31.19	Niederspannungsfreileitung 4x70 Al. (Schleswig-Holstein Netz AG)
FM 43.26	Fernmeldefreileitung (Deutsche Telekom AG)
FM 43.27	Fernmeldekabel (Deutsche Telekom AG)
MSP 101.1	Mittelspannungskabel Kabelträasse Windpark (Infrastruktur- u. Erlöspool Donner Wind GbR)
HSP 29.1	Hochspannungsgleichstromkabeltrasse Biscan - Büttel 4 Leitungssysteme, Schutzstreifen 18m *Kabeltrasse geplant *LH-15-6005 SylWin alpha-Büttel (Tennet? Offshore GmbH) *LH-15-5001 HelWin alpha-Büttel (Tennet? Offshore GmbH) *LH-15-6006 HelWin beta-Büttel (Tennet? Offshore 9. Beteiligungsgesellschaft mbH)
MSP 98.1	Mittelspannungskabel Kabeltrasse Windpark (Brunsbeütel Wind GmbH & Co. KG)
MSP 97.1	Mittelspannungskabel, 2 Systeme Kabeltrasse Windpark (1.-u. E.-pool Marschenwind und Bartl West)
MSP 31.31	Mittelspannungskabel, 20kV Lg. 60-066, 4 Ttrs/25 (Schleswig-Holstein Netz AG) Verlegetiefe ca. 0,40m - 1,00m
FM 101.2	Fernmeldekabel (Infrastruktur- u. Erlöspool Donner Wind GbR)

Statnett TENNET KFW

Anlage 4.1

NordLink
Abschnitt 12-Seemeilen-Grenze bis UW Wilster
Lage- und Grunderwerbsplan Landtrasse

km 31+970 — km 32+820

Deckblatt

Planfeststellungsunterlage

Quelle:

Ersteller-Zeichnungs-Nr: LAYOUT_LP_Bl.51-60_31970-38550_PÄ.dwg

Aufgestellt:
Bayreuth, den 30.10.2019
DC Nordseekabel GmbH & Co.KG (NOKA)

Firma: GEOS Ingenieur-Gesellschaft mbH

Maßstab:	Einheit:
1:1000	Meter

	Datum	Name
Bearb.	10.2019	Heinrich
Gepr.	10.2019	Legler
Norm		
Fachbereich		

Erstellt durch	Genehmigt von	Datum	Status	Blatt
G.E.O.S. Ing. mbH	NOKA DC Nordseekabel GmbH & Co.KG	28.10.2019 Erstellstatum 30.10.2019	G	51 von 83

Objektname: ± 500-kV-HGÜ Interkonnektor Tonstad - Wilster

Titel: Lage- und Grunderwerbsplan

Ind.	Änderung	Datum	Name	Urspr.:
B	Aktual. Arbeitsbereich	28.10.19	Hei	
A	Aktual. Arbeitsbereich	02.06.14	SBerg	