# Legende:

## Lageplan/Planung:

- Grenze Planfeststellungsverfahren
- ETL 180
- Schutzstreifen
- Arbeitsstreifen
- Zuwegung / Zufahrt
- Arbeitsbereich Einleit- und Entnahmeleitung
- Arbeitsbereich Wasserhaltung
- Anodenfeld
- Anodenkabel / Messkabel
- Schutzstreifen Anodenkabel / Messkabel / Tiefenerder
- Arbeitsbereich Anodenkabel / Messkabel / Tiefenerder
- Dükerbahn
- Planschnitt
- Blattschnitt / Kilometerstrich
- 1+000 Kilometrierung
- TS 01-01 Leitungsknickpunkt

## Lageplan/Kreuzungen:

- SP-1S Sonderpunkt Straße
- SP-1W Sonderpunkt Gewässer
- SP-1B Sonderpunkt Bahn
- 01-K00 Nummer Bauwerksverzeichnis Kreuzung (Blattnummer / Laufende Nummer je Blatt)
- 01-B00 Nummer Bauwerksverzeichnis Bauwerk

## Lageplan/Sonstiges:

- E 01 / EN 01 Einleitstelle / Entnahmestelle (O=optional)
- Anodenbohrung / Messpfahl

## Lageplan/Fremdleitung/Fremdplanung:

- Fremdleitung unterirdisch
- Fremdleitung oberirdisch
- Fremdplanung Dritter

## Lageplan/Kataster:

- 23/3 Flurstücksnummer
- Flurstücksgrenze
- Flurgrenze
- Gemarkungsgrenze
- Gemeindegrenze
- Landkreisgrenze
- Gebäude
- Gewässer

## Lageplan/Topografie:

- Laubbaum
- Nadelbaum
- Buschgruppe
- Wiese
- Laubwald
- Mischwald
- Nadelwald
- Acker — Acker
- Weg/Straße
- Zaun
- Böschung
- Nutzungsgrenze
- Wasserschieber
- Gasschieber
- Kabelschrank
- Verkehrsschild
- Gully
- Lampe
- Betonmast
- Gittermast
- Holzmast
- Schilderpfahl
- Schacht rund
- Hydrant

## HÖHENFESTPUNKTE

| | HP-Nr. | Höhe in m NHN | Lagebeschreibung |
|---|---|---|---|
| (-) | | | |
| (-) | | | |
| (-) | | | |
| (-) | | | |

Die Höhenfestpunkte sind in der Örtlichkeit blau gekennzeichnet.
Bezüglich der Lage der Höhenfestpunkte bedeutet : + = rechts der Trasse
- = links der Trasse
in Richtung Stationierung

## FREMDLEITUNGEN

| Nr. | Leitungsart | Eigentümer |
|---|---|---|
| | | |

Vor Beginn von Arbeiten an der Energietransportleitung ist die genaue Lage von Fremdleitungen sorgfältig zu erkunden.

## KREUZUNGEN

| SP-NR. | Kreuzungsobjekt | zuständige Dienststelle |
|---|---|---|
| | | |

## ETRS89 - KOORDINATEN

| TS-Nr. | UTM-East (inkl. Zone) | UTM-North | |
|---|---|---|---|
| | m.cm | m.cm | |

# LAGEPLAN, Maßstab 1 : 2000

100 80 60 40 20 0 50 100 150 200 m

Maßstäbe für Originalflurkarten : 1 : 1000

Weitere Vervielfältigung verboten : Vervielfältigungserlaubnis durch :
© GeoBasis-DE/LVermGeo SH (www.LVermGeoSH.schleswig-holstein.de)

Blattschnitt - km : -

Anschlussplan - Nr. : -

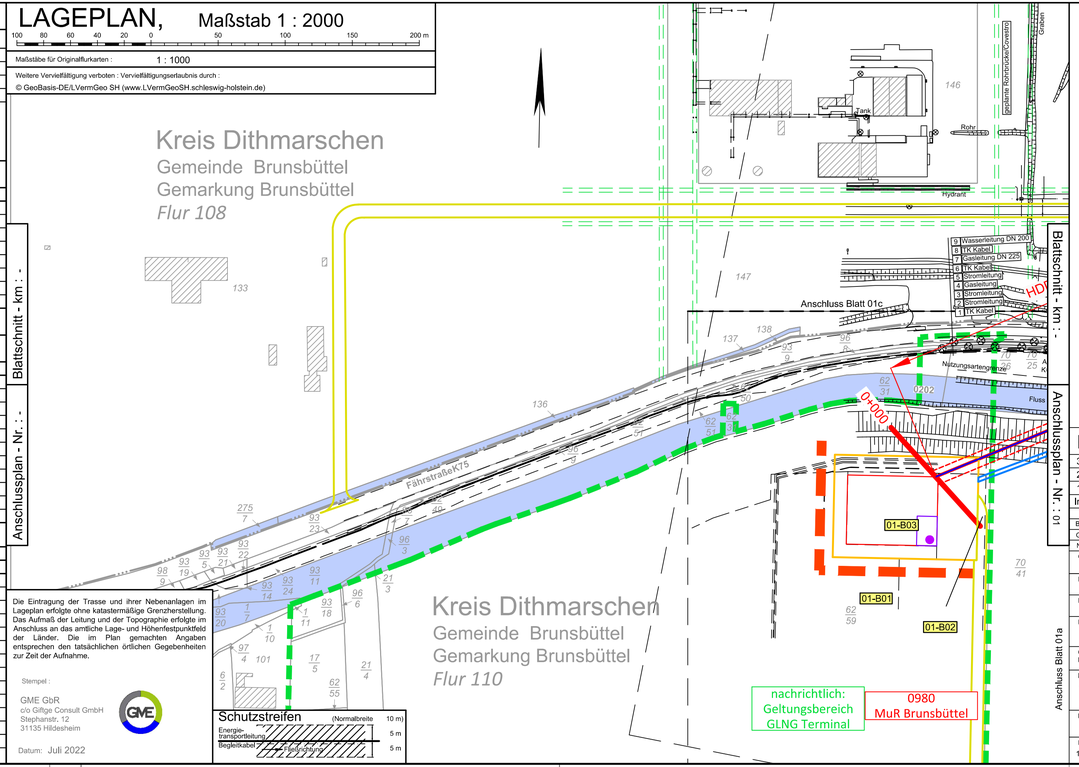


Die Eintragung der Trasse und ihrer Nebenanlagen im Lageplan erfolgte ohne katastermäßige Grenzherstellung. Das Aufmaß der Leitung und der Topographie erfolgte im Anschluss an das amtliche Lage- und Höhenfestpunktfeld der Länder. Die im Plan gemachten Angaben entsprechen den tatsächlichen örtlichen Gegebenheiten zur Zeit der Aufnahme.

Stempel :

GME GbR
c/o Giftge Consult GmbH
Stephanstr. 12
31135 Hildesheim

Datum: Juli 2022

**Schutzstreifen** (Normalbreite 10 m)

| | |
|---|---|
| Energie-transportleitung | 5 m |
| Begleitkabel | 5 m |

Blattschnitt - km : -

Anschlussplan - Nr. : 01

Anschluss Blatt 01a

# Planfeststellungsunterlage — Anlage 2.4, Blatt 01a

| Ind. | Änderung | Datum | Gezeichnet | Geprüft |
|---|---|---|---|---|
| 3 | - | - | - | - |
| 2 | - | - | - | - |
| 1 | - | - | - | - |

| | Datum | Name |
|---|---|---|
| Bearb. | Juli 2022 | SK |
| Gepr. | Juli 2022 | OF |
| Norm | | |

Kontraktorfirma: GME GbR, c/o Giftge Consult GmbH, Stephanstr. 12, 31135 Hildesheim

Kontraktorbenennung:

Kontraktor-Dokumentennummer: ETL180_78919_LP_M2_Lageplan_PFV_SKR_REV0_220813

| | | | |
|---|---|---|---|
| Gemarkung: Brunsbüttel | Flur: 110, 108 | Kreis: Dithmarschen | |
| Baujahr: --- | Medium/Rohrkl.: Gas | DN/PN: 800 | Leitungs-Nr.: 180 |
| Ltg.-km: - | | | |
| Datum: 04.07.2022 | Engineering-Firma Gez.: SK/GME | GUD Gez.: - | |
| Original-Blattgröße: 960x297 | Gepr.: OF/GME | Gepr.: AK/GUD | |
| Maßstab: 1 : 2.000 | | | |
| Blatt: 01a | | | |

Gasunie Deutschland Transport Services GmbH
Pasteurallee 1
30655 Hannover
Tel. (0511) 640607-0
Fax (0511) 640607-2266

Benennung: **ETL 180 Brunsbüttel - Hetlingen**

Lage- und Bauwerksplan

Dateiname: 180_2_05_02_04_LP_1_2_Blatt01a_00

Zg.-Nr. 0 0 1 8 0 E T L 0 0 0 - - - L D 0 0 1 0