

Feldeseckpunkte Bewilligungsfeld "Feste Fehmarnbeltquerung"

	UTM - ETRS89		geogr- WGS84	
	E	N	L	B
1	648462,47	6049989,27	11 17 48,80	54 34 32,08
2	649776,74	6049431,26	11 19 00,91	54 34 12,65
3	648045,53	6045507,19	11 17 17,48	54 32 07,62
4	647052,74	6043650,81	11 16 18,96	54 31 08,65
5	645520,39	6041167,09	11 14 49,39	54 29 49,95
6	644983,53	6041017,54	11 14 19,31	54 29 45,67
7	644873,55	6041088,56	11 14 13,33	54 29 48,08
8	644704,00	6041274,16	11 14 04,24	54 29 54,25
9	644603,18	6041601,80	11 13 59,21	54 30 04,95
10	644626,10	6041897,38	11 14 01,01	54 30 14,48
11	644643,71	6042169,43	11 14 02,47	54 30 23,26
12	646718,72	6046041,87	11 16 04,68	54 32 26,30



Anlage 2.1

Grenzsignaturen:

- Grenze Festlandssockel AWZ
- Dänemark AWZ
- Deutschland AWZ
- Weg T Kiel - Ostsee - Weg
- Grenze Bewilligungsfeld

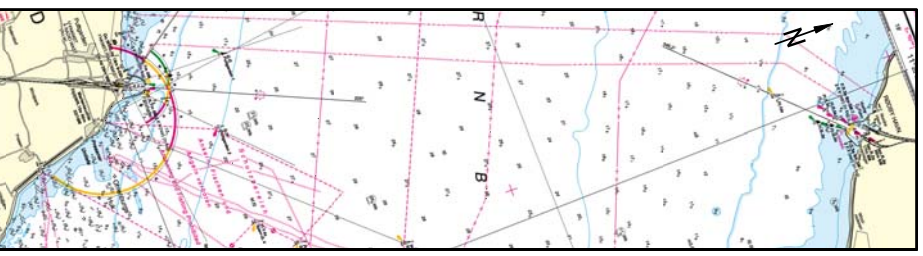

Rev.	Datum	Bearb./Gez.	Gepr.	Akzep.	Art der Änderung

Fehmarnbelt Fixed Link Plan Approval Document
 Feste Fehmarnbeltquerung Planfeststellungsunterlage



gez. Claus Dynesen, 01.08.2013
 gez. Torsten Conrad, 01.08.2013

Datum	Bearb./Gez.	Gepr.	Freig.
15.05.2013		MLA	MLA

HAACKE - Vermessung
 Ingenieur-Büro
 Markscheider
 Bau- und Ingenieurvermessung
 Großer Bruch 22
 D-38678 Clausthal-Zellerfeld
 Tel: +49 (0) 53 23 - 98 71 32, Fax: - 99 25 51
 Mobil: +49 (0) 170 4347728
 E-Mail: haacke@h-haacke.de

Projekt Nr. 9594004
 Maßstab 1:50 000
 Format 480 x 297
 Rev. Datum
 gez. Haacke

Anlage 2.1
 Übersichtsplan / Gewinnungsberechtigung

Quelle: Auszug aus Seekarte 31 (INT-1357) Bundesamt für Seeschifffahrt und Hydrographie (BSH) 2012