

067
T1 29,00

068
T1 29,00

069
WA160° 27,00

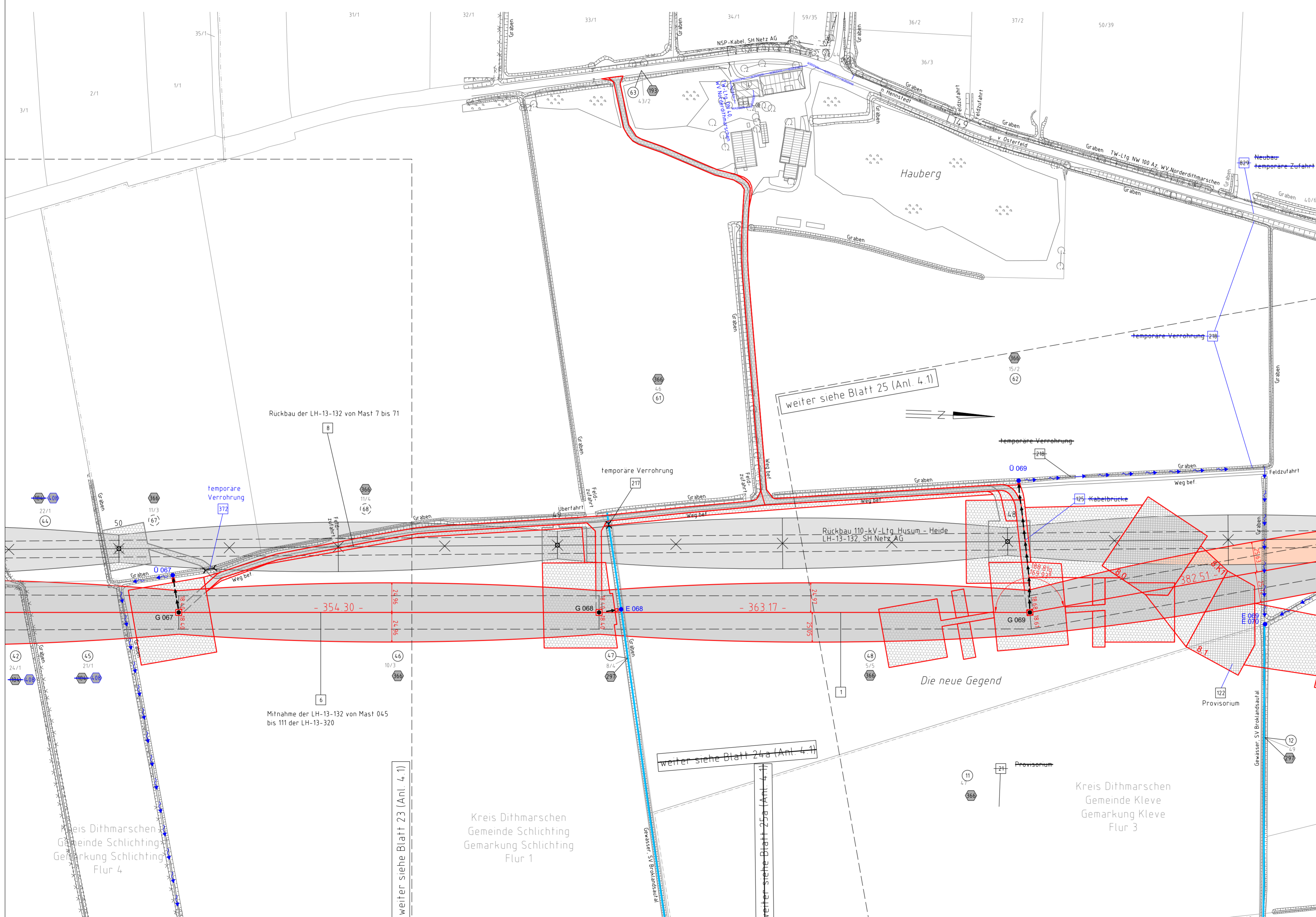

Anlage 4.1
Blatt 24 / 46



380-kV-Ltg. Heide West - Husum Nord
LH-13-320
Lage-/Bauwerksplan/
Grunderwerbsplan
Mast Nr. 067 - Mast Nr. 069
Deckblatt

Legende:

Grenzen:

- Kreis
- Stadt/Gem
- Gemarkung
- Flur
- Flurstück
- Verfahren

Rechtserwerb:

- dauerhafte Flächenansprüche durch 380-kV-Ltg "dingliche Sicherung"
- bauzeitliche Flächenansprüche durch Neubau 380-kV-Ltg
- bestehende "dingliche Sicherung" durch 110-kV-Ltg (entfällt)
- bauzeitliche Flächenansprüche durch Rückbau 110-kV-Ltg
- bestehende "dingliche Sicherung" 110-kV-Ltg /dauerhafte Flächenansprüche durch Neubau
- bauzeitliche Flächenansprüche durch Provisoriumsportal 110-kV-Ltg

Wasserhaltung:

- G 003 Grundwasserentnahmepunkt
- U 003 Übergabepunkt
- E 003 Einleitpunkt
- Rohrleitung, fliegend
- Wasserlauf, verrohrt, benutzt
- Wasserlauf, offen, benutzt

Planfeststellungsunterlage

Aufgestellt Bayreuth, TenneT TSO GmbH 30.09.2014

i.V. *[Signature]* i.A. Dr. *[Signature]*

Nr.	Beschreibung	Datum	ML	Mafstab	Einheit	Meter
1.	Anpassung Plankopf Anpassung BW-Nr. 001	18.12.2015	ML			
2.	Anpass. Rechtsch. Folge 110-kV-Freileit.	18.12.2015	ML			
3.	Umselung M.067 -069 & Provisorium	18.12.2015	ML			
4.	Anpassung TOB & Wasserhaltung	18.12.2015	ML			
5.	Änderung Blattschnitt	18.12.2015	ML			
6.	Anpassung Masttyp M.069	30.08.2016	TH			
7.	Anpass. Anordnungsplan für Bauaufführung	26.01.2018	TH	Bearb.	30.09.2014	Boltcher/Piri
8.	Anpassung BW-Nr. TW-Ltg. u. Prov.	26.01.2018	TH	Gepr.	30.09.2014	Leopold
9.	Anpassung Eigentümerbestand	26.01.2018	TH	Norm	DIN EN 50341-3-4	01/2011
10.	Anpass. temporäre Zuwegung M.30	18.01.2019	SF			Fachbereich TL
11.	Änderung BW-Nr. & Verrohrung	18.01.2019	SF			

Zust. Änderung Datum Name Urspr.

Kartengrundlage © GeoBasis-DE/LVermGeo SH (www.LVermGeoSH.schleswig-holstein.de)