

<b>Planimesser:</b> <b>INGENIEURBÜRO VIEBROCK</b> GmbH Beratende Ingenieure Johannes-Josten-Weg 17, 24321 Engleau		Datum bearbeitet gezeichnet geprüft 06.01.2016 06.01.2016 06.01.2016 06.01.2016 Räder Schwarz
<b>Kreis Stormarn</b> Straße: Radwanderweg km 0+000 – 1+469,135 (nächster Ort): Sprengde		Unterlage Nr. 13.2 Blatt Nr. 3 Reg. Nr.
<b>Radwanderweg</b> <b>Sprengde – Mollhagen</b> (K 37 – L 296) Bau-km: 0+000 – 1+469,135 Aufgesteilt: Bad Oldesloe, den 08.08.2016 Kreis Stormarn – Der Landrat Fachbereich Bau, Umwelt und Verkehr im Auftrag gez. Fischer		Lageplan Entwässerung Maßstab: 1 : 500
<b>Planfeststellungsunterlage</b>		Anlage: 13.2 Blatt: 3
Ergänzungen:		

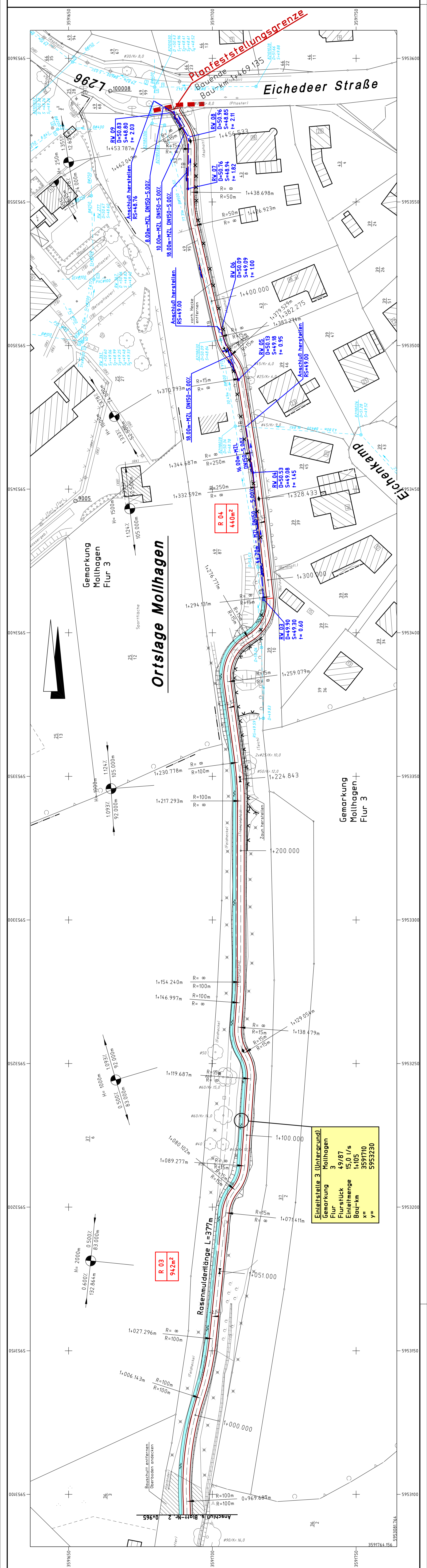

<b>Einleitstelle 3 (Untergrund)</b>	
Gemarkung	Mollhagen
Flur	3
Flurstück	49/87
Einleitmenge	15,0 l/s
Bau-km	3591710
x=	3591710
y=	5953230

<b>R 03</b>	<b>942m²</b>
-------------	--------------

<b>R 04</b>	<b>440m²</b>
-------------	--------------