

<b>Planyasser:</b> <b>INGENIEURBÜRO VIEBROCK</b> GmbH Beratende Ingenieure Johannes-Josten-Weg 17, 24321 Engleau		Datum Name bearbeitet gezeichnet 06.01.2016 Räder geprüft 06.01.2016 Schwarz
<b>Kreis Stormarn</b> Unterlage Nr. 13.2 Blatt Nr. 2 Straße: Radwanderweg km 0+000 - 1+469,135 (nächster Ort): Sprengre		Datum Name bearbeitet gezeichnet geprüft
<b>Radwanderweg Sprengre - Mollhagen</b> (K 37 - L 296) Bau-km: 0+000 - 1+469,135 Aufgesteilt: Bad Oldesloe, den 08.08.2016 Kreis Stormarn - Der Landrat Fachbereich Bau, Umwelt und Verkehr im Auftrag gez. Fischer		Lageplan Entwässerung Maßstab: 1 : 500
<b>Planfeststellungsunterlage</b> Anlage: 13.2 Blatt: 2		Ergänzungen:

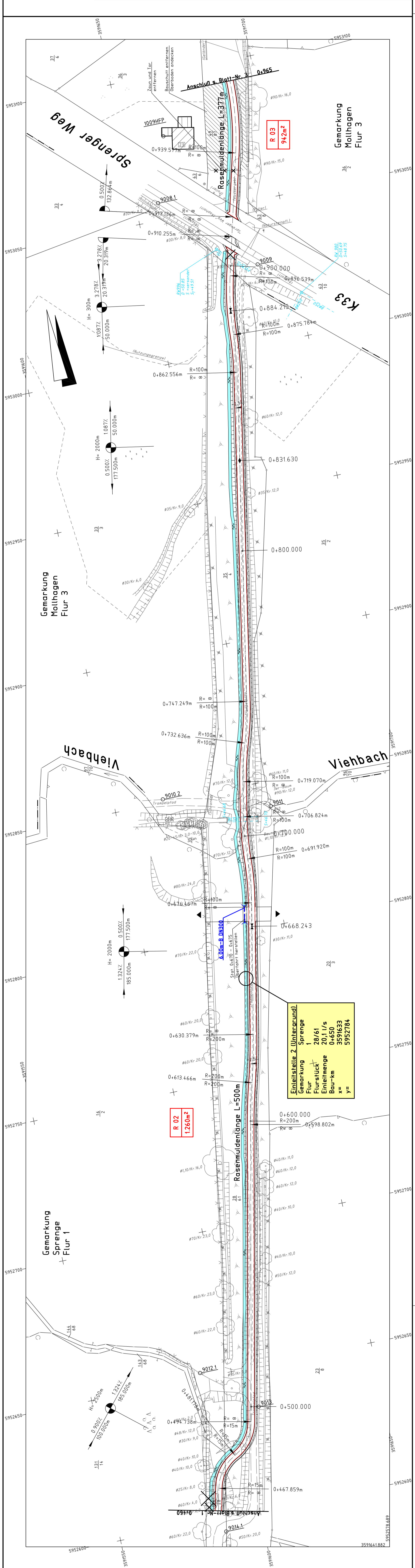

**R 02**  
1.260m<sup>2</sup>

**Einleitstelle 2 (Untergrund)**  
 Gemarkung Sprengre  
 Flur 28/61  
 Flurstück 20,1 I/s  
 Einleitmenge 0+650  
 Bau-km 3591633  
 x= 5952784  
 y=