



380-kV-Leitung Heide West - Husum Nord

LH-13-320

Wegenutzungsplan

Bauliche Maßnahme

E020

Deckblatt

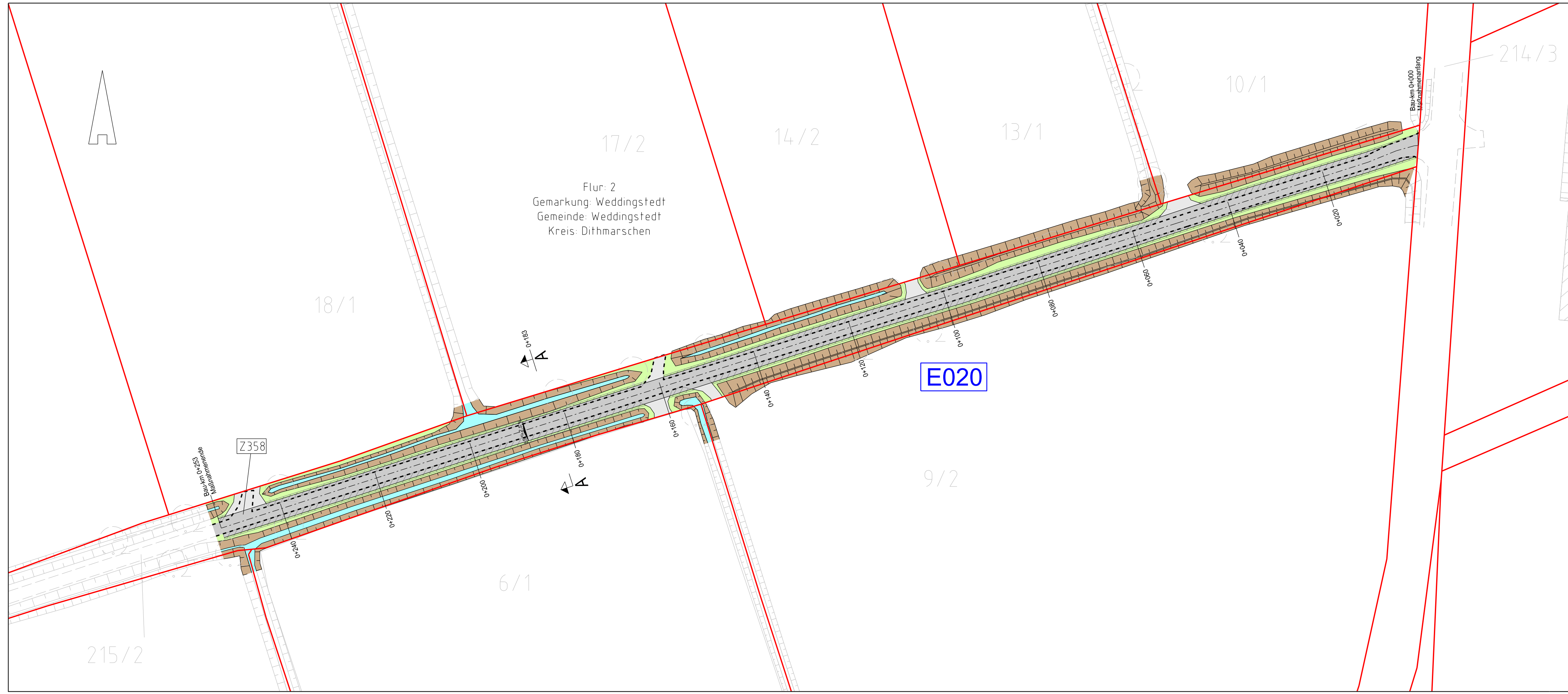

Flur: 2
Gemarkung: Weddingstedt
Gemeinde: Weddingstedt
Kreis: Dithmarschen

E020

Legende:

- Entwässerungsgraben
- Wallböschung
- Zufahrt
- Fahrbahnoberfläche (Schotter, Betonspur)
- Fahrbahnleiter / Insel / Parkstreifen
- Radweg
- Bankett
- 2,5% Fahrbahnquerneigung
- Zufahrtsnummer (BW Nr. Anlage 7.1 zu entnehmen)
Flurstücksnummer
- Ausbau- / Ertüchtigungsmaßnahme
- Flächen Dritter
- zu bilanzierende Fläche
- Straßenoberfläche Bestand
- Verrohrung Planung
- Verrohrung Bestand

Grenzen:

- Stadt/Gem.
- Gemarkung
- Flur
- Flurstück

Zur Planfertigung verwendete TK 25: @ GeoBasis-DE / BKG (2010)

Planfeststellungsunterlage

Aufgestellt: 23.03.2018
Bayreuth, TenneT TSO GmbH
i.V. i.A.

Maßstab: 1:500 Einheit: Meter



Datum	Name
Bearb. 23.03.18	Jatzlau
Gepr. 23.03.18	Bahlo

Norm

Fachbereich



Zust.	Änderung	Datum	Name	Urspr.: