



380-kV-Leitung Heide West - Husum Nord

LH-13-320

Wegenutzungsplan

Bauliche Maßnahme

E017

Deckblatt

Legende:

- Entwässerungsgraben
- Wallböschung
- Zufahrt
- Fahrbahnoberfläche (Schotter)
- Fahrbahnleiter / Insel / Parkstreifen
- Radweg
- Bankett
- Fahrbahnquerneigung
- Zufahrtsnummer (BW Nr. Anlage 7.1 zu entnehmen)
- Flurstücksnummer
- Ausbau- / Ertüchtigungsmaßnahme
- Flächen Dritter
- zu bilanzierende Fläche
- Straßenoberfläche Bestand
- Verrohrung Planung
- Verrohrung Bestand

Grenzen:

- Stadt/Gem.
- Gemarkung
- Flur
- Flurstück

Zur Planfertigung verwendete TK 25: @ GeoBasis-DE / BKG (2010)

Planfeststellungsunterlage

Aufgestellt: 23.03.2018
 Bayreuth, TenneT TSO GmbH
 L.V. I.A.

Maßstab: 1:500		Einheit: Meter	
Datum	Name	Datum	Name
Bearb. 23.03.18	Jatzlau	Gepr. 23.03.18	Bahlo
Norm			
Fachbereich			
Zust.	Änderung	Datum	Name Urspr.:

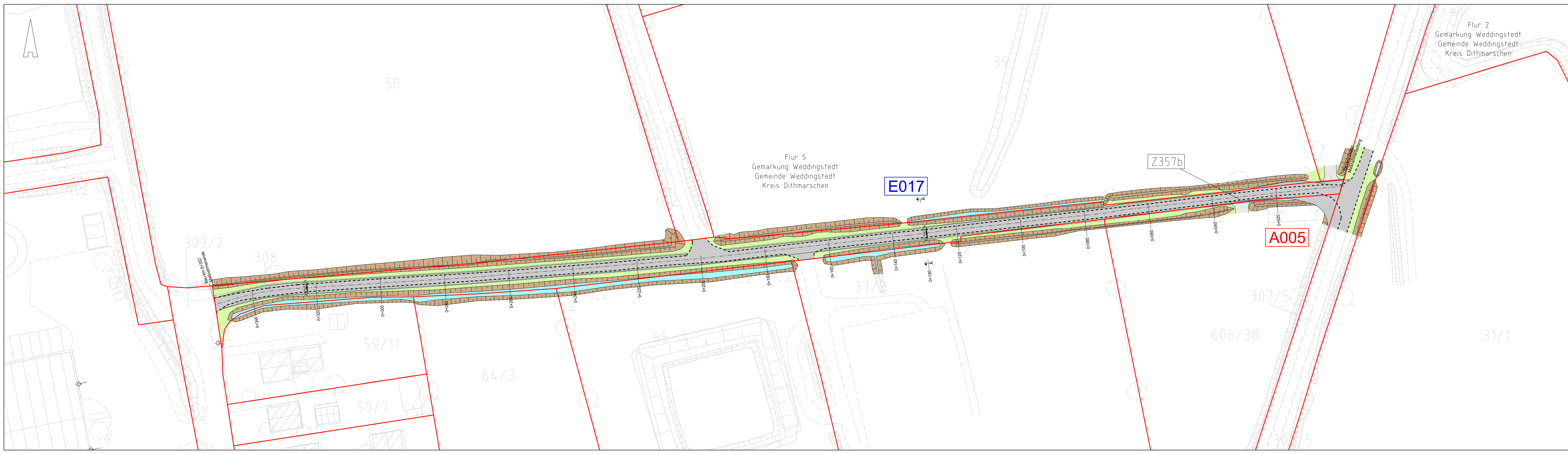

Flur: 5
Gemarkung: Weddingstedt
Gemeinde: Weddingstedt
Kreis: Dithmarschen

Flur: 2
Gemarkung: Weddingstedt
Gemeinde: Weddingstedt
Kreis: Dithmarschen

Einbau 0+352
Bauweise
Bauweise