

Name und Anschrift des Antragstellers Tennet TSO GmbH Bernecker Straße 70 95448 Bayreuth	Tel.	0921-507-40-0
	Fax	0921-507-40-4095
	Mail	info@tennet.eu

Stempel:

**Bauliche Maßnahme E015
Ertüchtigung Am Wasserwerk**

1. Beschreibung der Lage		
Ort: Weddingstedt	Straße: Am Wasserwerk	Lfd.-Nr.: W32
Gemeinde: Weddingstedt	Baulastträger: Gemeinde Weddingstedt	Straßenkategorie: Wirtschaftsweg
Gemarkung: Borgholz	Flur: 2	Flurstücke [Eigentümerschlüsse; Ordnungsnummer]: 196/2 (Wirtschaftsweg) [101; 40]
von: Am Ring	bis: Zufahrt Mast 027	Tonnagebegrenzung Gesamtgewicht: -

2. Maßnahmentyp			
Beginn der Maßnahme: Bau-km 0+000	Ende der Maßnahme: Bau-km 0+357	Betroffenheit Flurstücke Dritter: Nein	Maßnahmen-Nr.: E015
Temporäre Ertüchtigung und Verbreiterung des Weges durch Aufbringen einer Schottertragschicht			BW-Nr.: 1014

3. Flächeninanspruchnahme	Fahrbahn	Sonstige Flächen	Fahrbahn	Sonstige Flächen
vorh. Oberfläche	Asphalt	Bankett	Betonspuren	Bankett
Bau-km Beginn	0+000	0+000	0+172	0+172
Bau-km Ende	0+172	0+172	0+357	0+357
vorh. Länge	172 m	172 m	185 m	185 m
vorh. Breite	~2,5 m	~2,3 m	~2,5 m	~1,6-2,3 m
gepl. Breite Fahrbahn	ca. 3,7-4,0 m			
gepl. Oberfläche Fahrbahn	Schotter 0/56 auf Kombinationsgewebematte			

4. Begründung und Notwendigkeit der Maßnahme

Der Wirtschaftsweg Am Wasserwerk in der Gemeinde Weddingstedt ist aktuell nur für auftretenden landwirtschaftlichen Verkehr ausgelegt. Im Zuge der Nutzung des Weges für den Bau des Mastes 027 ist daher aufgrund der temporären erhöhten Verkehrsbelastung durch Schwerlastverkehr eine Ertüchtigung und Verbreiterung des Weges erforderlich.

5. Technische Kurzbeschreibung der Maßnahme

Für die Ertüchtigung des Weges wird eine Schottertragschicht aufgebracht, deren Stärke sich aus Lastplattendruckversuchen vor Ort ergibt. Dabei muss die Schichtstärke aus gebrochenem Material so gewählt werden, dass eine Tragfähigkeit von $E_{v,2} = 120$ MPa erreicht wird. Die ungefähre Schichtstärke wird ca. 20 cm betragen.

Die Breite der Fahrbahnoberfläche soll im Ertüchtigungszustand ca. 3,7-4,0 m betragen, sodass bei einer aktuellen Fahrbahnbreite des Weges von ca. 2,5-2,8 m beidseitig der Straße das Bankett in Anspruch genommen wird. Als Trennlage zwischen Bestandsstraße, Bankett und Schotter wird eine Kombinationsgewebematte eingebaut. In Engstellen wird zur Erhöhung der Tragfähigkeit/Verbesserung der Lastausbreitung und zur Vermeidung des Abrutschens des Schotterpakets im Böschungsbereich die Kombinationsgewebematte um das Schotterpaket umgeschlagen.



380-kV-Leitung Heide West - Husum Nord

LH-13-320

Wegenutzungsplan

Bauliche Maßnahme

E015

Deckblatt

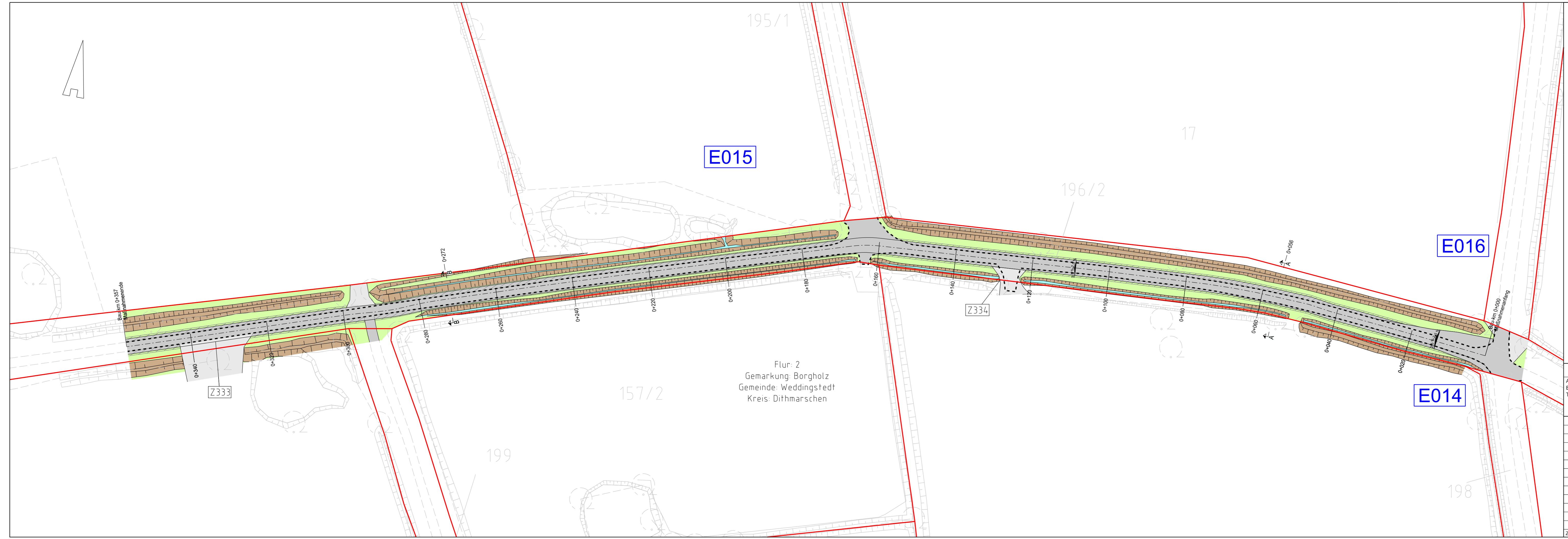

Legende:

- Entwässerungsgraben
- Wallböschung
- Zufahrt
- Fahrbahnoberfläche (Schotter)
- Fahrbahnteiler / Insel / Parkstreifen
- Radweg
- Bankett
- Fahrbahnquerneigung
- Z224 Zufahrtsnummer (BW Nr. Anlage 7.1 zu entnehmen)
- 21973 Flurstücksnummer
- A001 E001 Ausbau- / Ertüchtigungsmaßnahme
- Flächen Dritter
- zu bilanzierende Fläche
- Straßenoberfläche Bestand
- Verrohrung Planung
- Verrohrung Bestand

Grenzen:

- Stadt/Gem.
- Gemarkung
- Flur
- Flurstück

Zur Planfertigung verwendete TK 25: @ GeoBasis-DE / BKG (2010)

Planfeststellungsunterlage

Aufgestellt: 23.03.2018
 Bayreuth, TenneT TSO GmbH
 i.V. Brühmer i.A. Grehnu

Maßstab:	1 : 500	Einheit:	Meter

Datum	Name
Bearb. 23.03.18	Jatzlau
Gepr. 23.03.18	Bahlo
Norm	
Fachbereich	

Zust.	Änderung	Datum	Name	Urspr.:

195/1

17

196/2

E016

E014

157/2

Flur: 2
Gemarkung: Borgholz
Gemeinde: Weddingstedt
Kreis: Dithmarschen

199

198

Z333

Z334

Bruch Km 0+357
Maßnahmen

Bruch Km 0+000
Maßnahmen

0+272

0+280

0+280

0+240

0+220

0+200

0+180

0+160

0+140

0+120

0+100

0+080

0+060

0+040

0+020

0+056



380-kV-Leitung Heide West - Husum Nord

LH-13-320

Wegenutzungsplan
Bauliche Maßnahme

E015

Deckblatt

Querschnitt A - A
Bau-Km 0+056

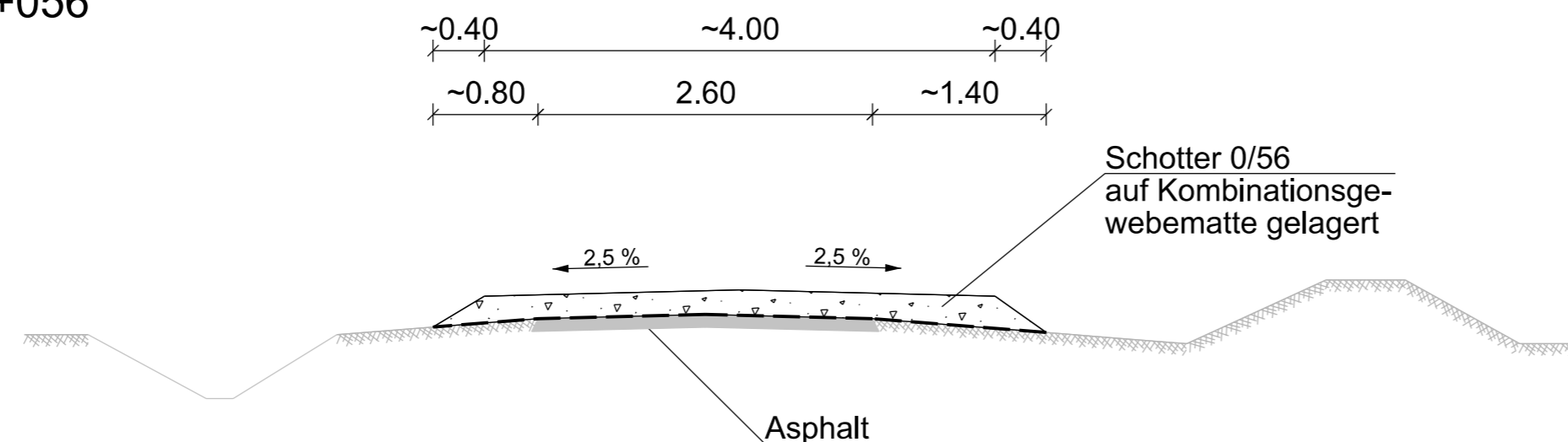

Querschnitt B - B
Bau-Km 0+272

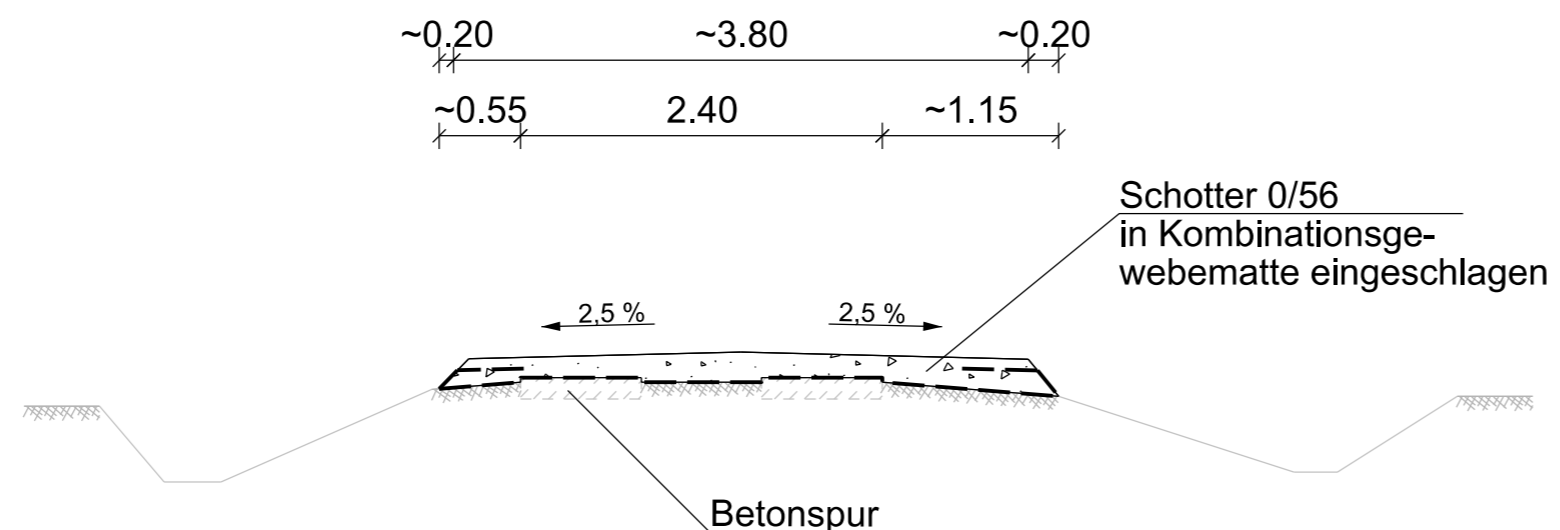

Übersichtsplan
1 : 5.000

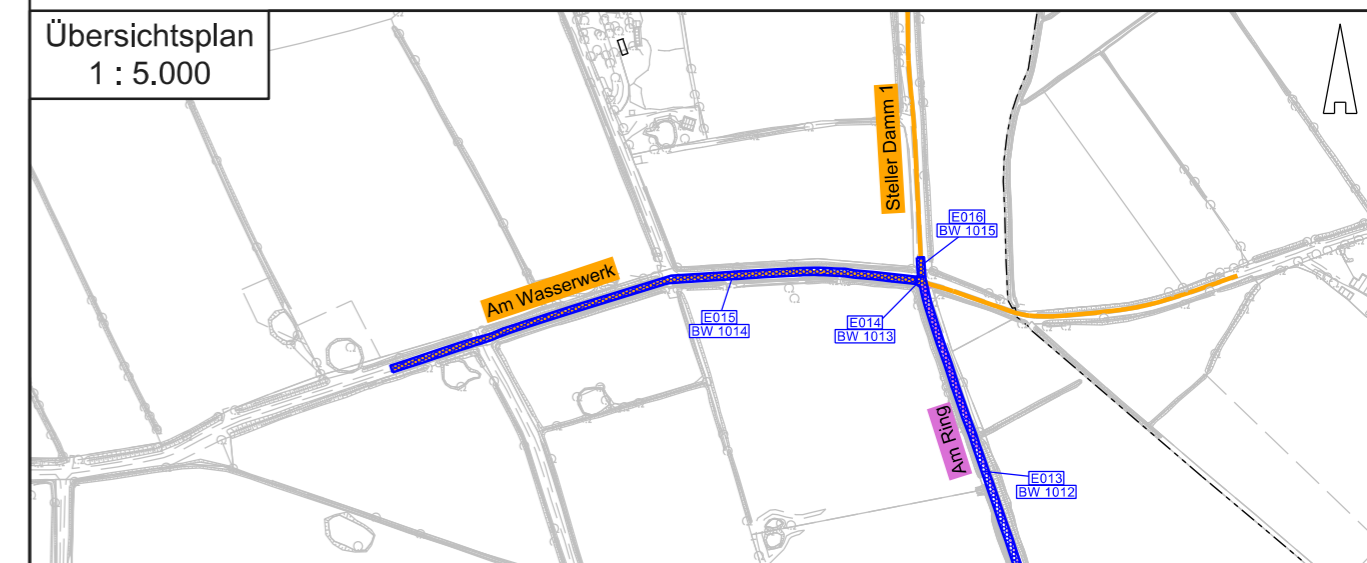

Zur Planfertigung verwendete TK 25: @ GeoBasis-DE / BKG (2010)

Planfeststellungsunterlage

Aufgestellt:
Bayreuth, 23.03.2018
TenneT TSO GmbH
i.V. *H. Bröhner* i.A. *R. Grohau*
Bröhner Grohau

Maßstab: 1:50 Einheit: Meter



	Datum	Name
Bearb.	23.03.18	Jatzlau
Gepr.	23.03.18	Bahlo

Norm
Fachbereich



Zust.	Änderung	Datum	Name	Urspr.: