



380-kV-Leitung Heide West - Husum Nord

LH-13-320

Wegenutzungsplan

Bauliche Maßnahme

E015

Deckblatt

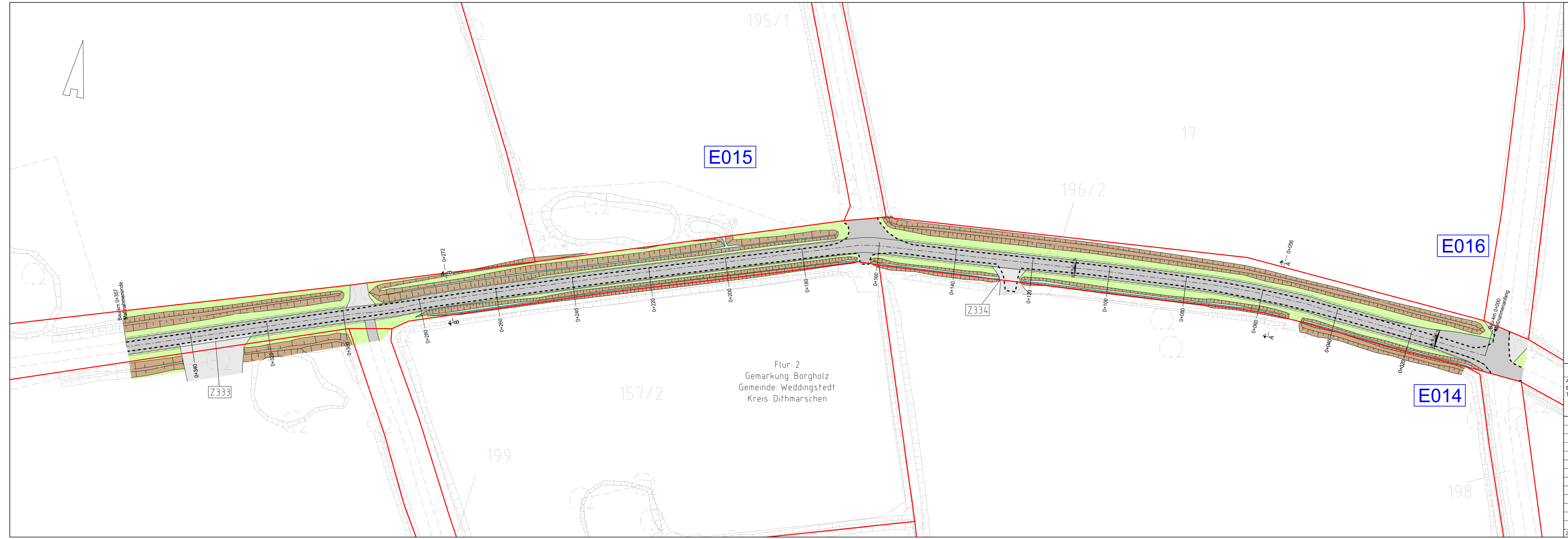

Legende:

- Entwässerungsgraben
- Wallböschung
- Zufahrt
- Fahrbahnoberfläche (Schotter)
- Fahrbahnteiler / Insel / Parkstreifen
- Radweg
- Bankett
- Fahrbahnquerneigung
- Zufahrtsnummer (BW Nr. Anlage 7.1 zu entnehmen)
- Flurstücksnummer
- Ausbau- / Ertüchtigungsmaßnahme
- Flächen Dritter
- zu bilanzierende Fläche
- Straßenoberfläche Bestand
- Verrohrung Planung
- Verrohrung Bestand

Grenzen:

- Stadt/Gem.
- Gemarkung
- Flur
- Flurstück

Zur Planfertigung verwendete TK 25: @ GeoBasis-DE / BKG (2010)

Planfeststellungsunterlage

Aufgestellt: 23.03.2018  
 Bayreuth, TenneT TSO GmbH  
 i.V. i.A.

Maßstab:	1 : 500	Einheit:	Meter

Datum	Name
Bearb. 23.03.18	Jatzlau
Gepr. 23.03.18	Bahlo
Norm	
Fachbereich	

Zust.	Änderung	Datum	Name	Urspr.:

Flur: 2  
Gemarkung: Borgholz  
Gemeinde: Weddingstedt  
Kreis: Dithmarschen