

T:\02_PROJEKTE\1121_A20_LBP_A7_B206\CAD\05_LBP\Flächennachweis\lbp_Flächennachweis_eingriff_8-20.dwg-Blatt16 01.Jul.2009

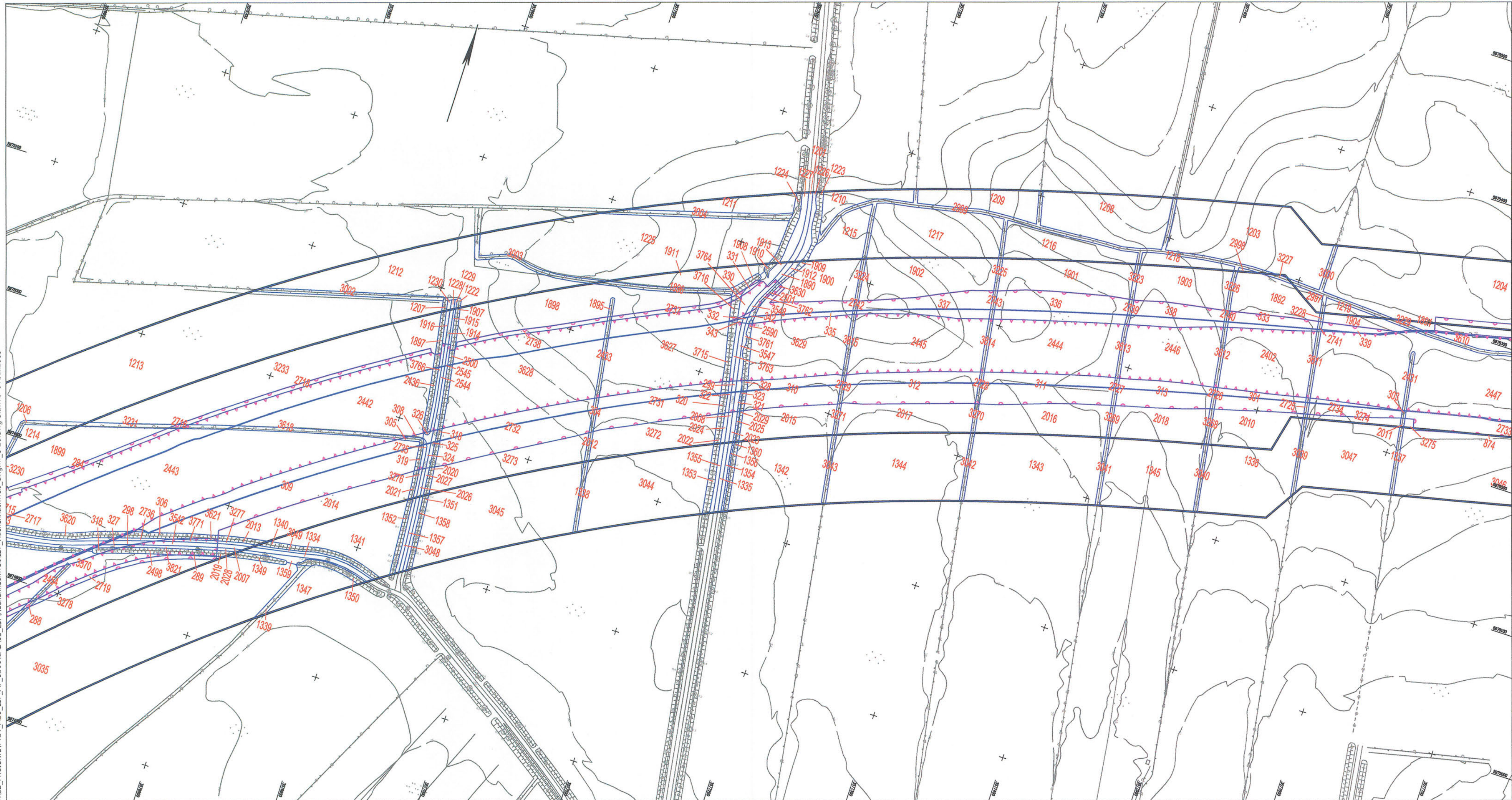

Zeichenerklärung

- 5 Bilanzierungsfläche mit Flächen-ID
- X Eingriffszone des Vorhabens
- / baubedingte Beeinträchtigung
- Wirkzone

| | | | | |
|--------------------------------|---|---|---|---|
| Grundplan hergestellt: 09/2006 | aphos Leipzig AG Prager Straße 17 04103 Leipzig | Koordinatensystem: Gauß-Krüger Aufnahme: 28.04.2006 Flächengleich: 070206 Katasterstand: 18.07.2005 | terrestrische Nachmessung durch: MECKLENBURGISCHES INGENIEURBÜRO FÜR VERKEHRSSBAU GMBH SCHWERIN Lübeck, den 09/2009 | Koordinatensystem: Gauß-Krüger Aufnahme: 02.08.2007 durch: Doehring / Doehring |
|--------------------------------|---|---|---|---|

| | | | |
|-----|------------------|-------|------|
| Nr. | Art der Änderung | Datum | Name |
| | | | |



| | | | |
|--|----------|-------|------|
| TGP TRUBNER GÖNTER PARTNER LANDSCHAFTSARCHITECTURE AN DER UNIVERSITÄT VON MÜNCHEN LUBBECK, DEN 09/2009 | TGP_1121 | Datum | Name |
| | | | |
| | | | |
| | | | |

| | | | |
|---|----------------------|-------|---------|
| MECKLENBURGISCHES INGENIEURBÜRO FÜR VERKEHRSSBAU GMBH SCHWERIN Lübeck, den 09/2009 | Schwarz: den 09/2009 | Datum | Zeichen |
| | | | |
| | | | |
| | | | |

| | | | |
|--|--|--|------------------------|
| Straßenbauverwaltung Land Schleswig - Holstein | | Blatt Nr. | 16 |
| Straße: BAB A 20 Beltz-km: | | Datum | |
| Nächster Ort: Hartenholm | | Zeichen | |
| Neubau der BAB A 20 Nord-West-Umfahrung Hamburg | | bearbeitet | |
| Teil A A 7 bis B206 westlich Wittenborn | | gezeichnet | |
| Bau-km: 18+100.000 bis 35+778.347 | | geprüft | 09/2009 Hildebrandt |
| Aufgestellt: Landesbetrieb Straßenbau und Verkehr Schleswig - Holstein Niederlassung Lübeck Projektgruppe A20 | | Flächennachweis Eingriff | |
| Lüth Lübeck, den 29.08.2009 | | Bau-km 31+200.000 - 32+100.000 Maßstab: 1 : 2.000 | |
| Blatt: 16 | | Blatt: 16 | |