

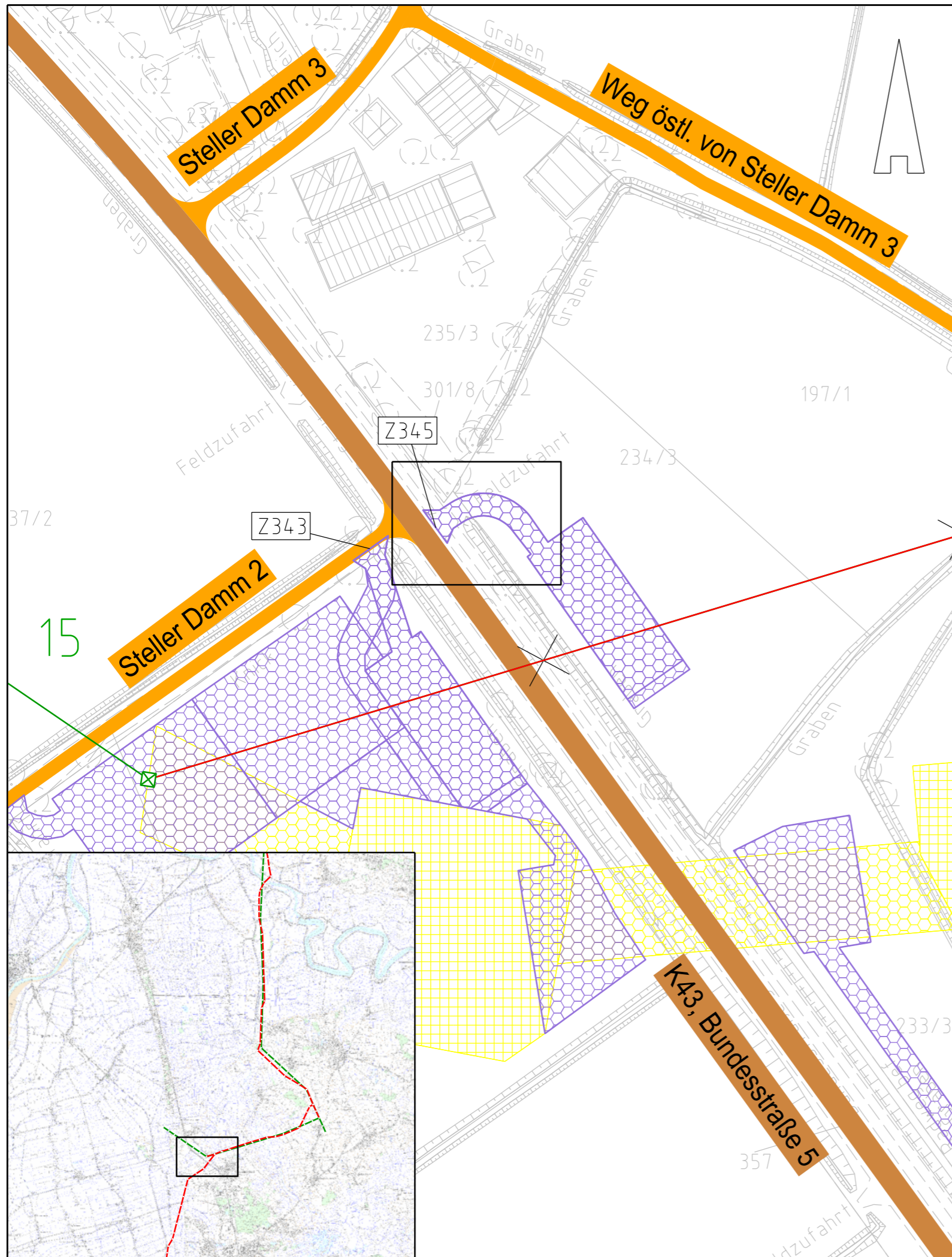

# 380-kV-Leitung Heide West - Husum Nord

## LH-13-320 Wegenutzungsplan Sondernutzung Lfd. Nr. Z345 Deckblatt



### Legende:

- Bundesstraßen
- Landesstraßen
- Kreisstraßen
- genutzte Gemeindestraßen
- genutzte Wirtschaftswege
- Abspannmast
- Tragmast
- Mastnummer - vorhanden 110kV
- Mastnummer - Neubau 380kV
- Fläche Provisorium
- Zufahrtsnummer (BW Nr. Anlage 7.1 zu entnehmen)
- Flurstücksnummer

### Rechtserwerb:

- dauerhafte Flächeninanspruchnahme durch 380-kV-Ltg., "dingliche Sicherung"
- bauzeitliche Flächeninanspruchnahme für Neubau 380-kV-Ltg., Rückbau 110-kV-Ltg. und Provisoriumsfläche

### Grenzen:

- Stadt/Gem.
- Gemarkung
- Flur
- Flurstück

Zur Planfertigung verwendete TK 25: @ GeoBasis-DE / BKG (2010)

### Planfeststellungsunterlage

Aufgestellt: 30.09.2014  
 Bayreuth, TenneT TSO GmbH  
 i.V. i.A.   
 Deitermann Brühöfner

|    |                                   |          |         |                                   |
|----|-----------------------------------|----------|---------|-----------------------------------|
| 1. | Ergänzung Oberschrift "LH-13-320" | 18.12.15 | Jatzlau | Maßstab: 1 : 1.000 Einheit: Meter |
| 2. | Anpassung Straßennamen            | 18.12.15 | Jatzlau |                                   |
| 3. | Zufahrt entfernt                  | 18.12.15 | Jatzlau |                                   |
| 4. | Anpassung Arbeitsflächen          | 22.06.18 | Jatzlau |                                   |



|             | Datum    | Name  |
|-------------|----------|-------|
| Bearb.      | 26.09.14 | Szulc |
| Gepr.       | 26.09.14 | Braun |
| Norm        |          |       |
| Fachbereich |          |       |



| Zust. | Änderung | Datum | Name | Urspr.: |
|-------|----------|-------|------|---------|
|       |          |       |      |         |

