

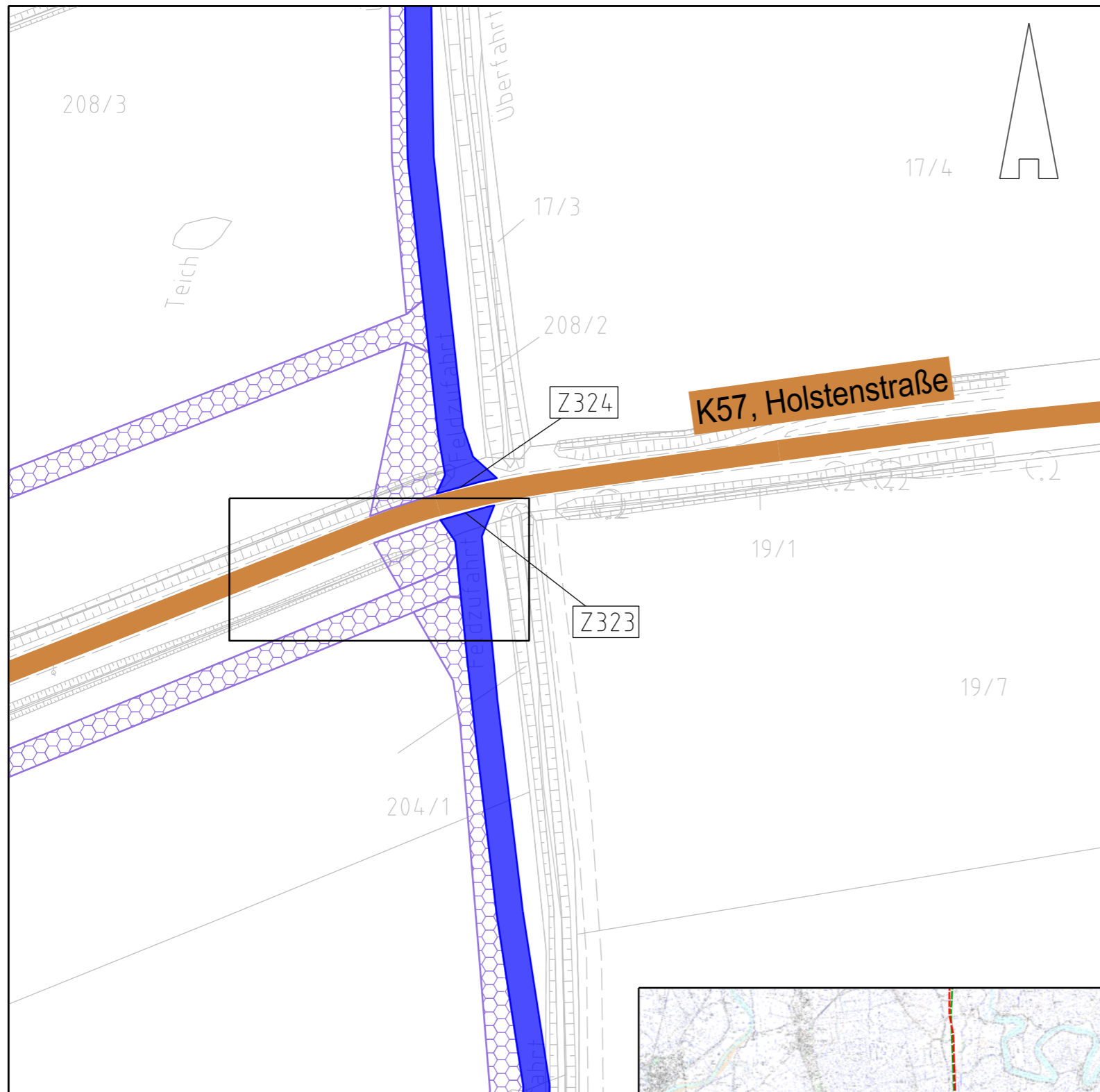

380-kV-Leitung Heide West - Husum Nord

LH-13-320 Wegenutzungsplan Sondernutzung Lfd. Nr. Z323 Deckblatt



Legende:

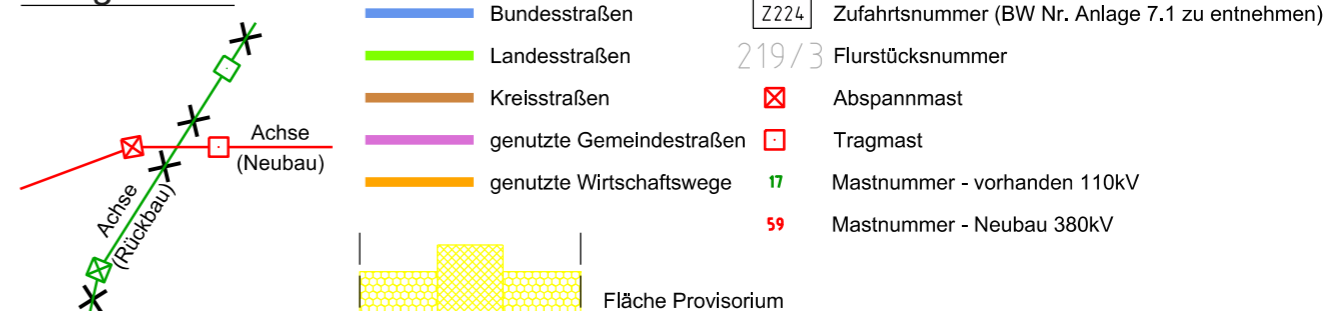

Rechtserwerb:

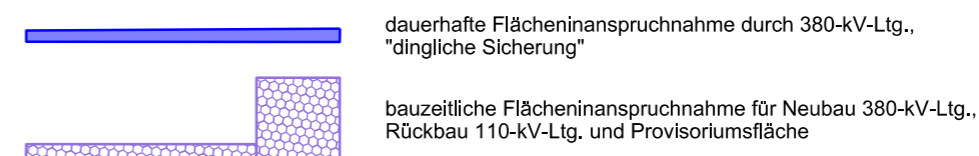

Grenzen:

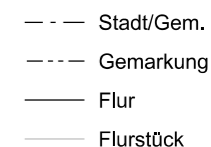

Zur Planfertigung verwendete TK 25: @ GeoBasis-DE / BKG (2010)

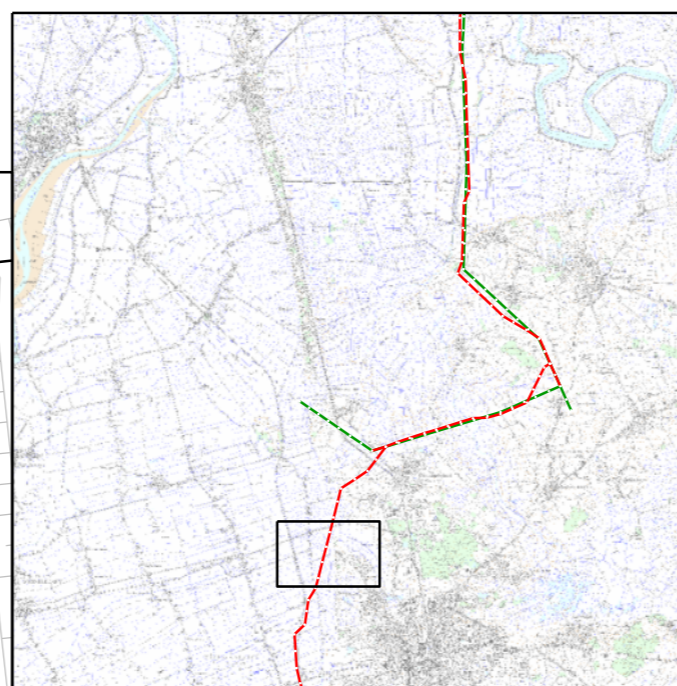
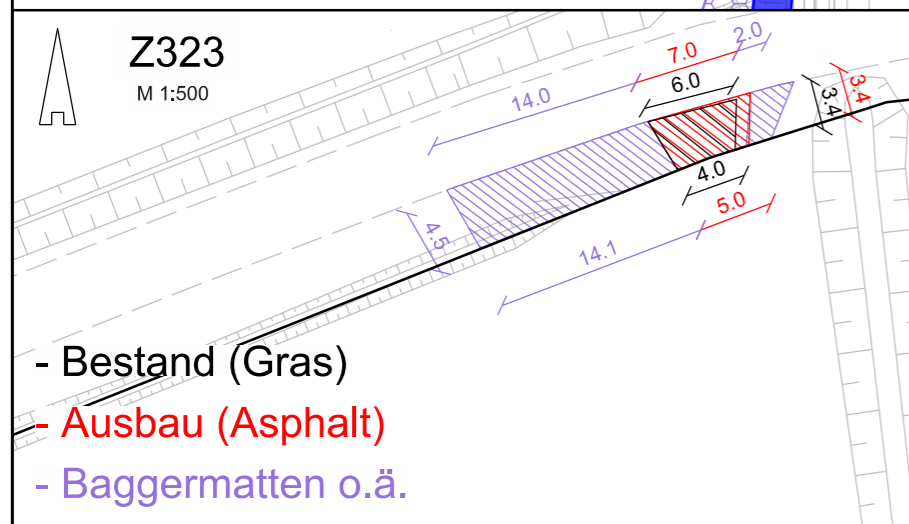

Planfeststellungsunterlage

Aufgestellt:
Bayreuth, 30.09.2014
TenneT TSO GmbH
i.V. *[Signature]* i.A. *[Signature]*
Deitermann Brühöfner

1.	Ergänzung Oberschrift "LH-13-320"	18.12.15	Jatzlau	Maßstab: 1:1.000 Einheit: Meter
2.	Anpassung Straßennamen	18.12.15	Jatzlau	
3.	Detailausschnitt ergänzt	18.12.15	Jatzlau	



	Datum	Name
Bearb.	26.09.14	Szulc
Gepr.	26.09.14	Braun

Norm
Fachbereich



Zust.	Änderung	Datum	Name	Urspr.: