



380-kV-Leitung Heide West - Husum Nord

LH-13-320

Wegenutzungsplan

Sondernutzung

Lfd. Nr. W136a

Deckblatt

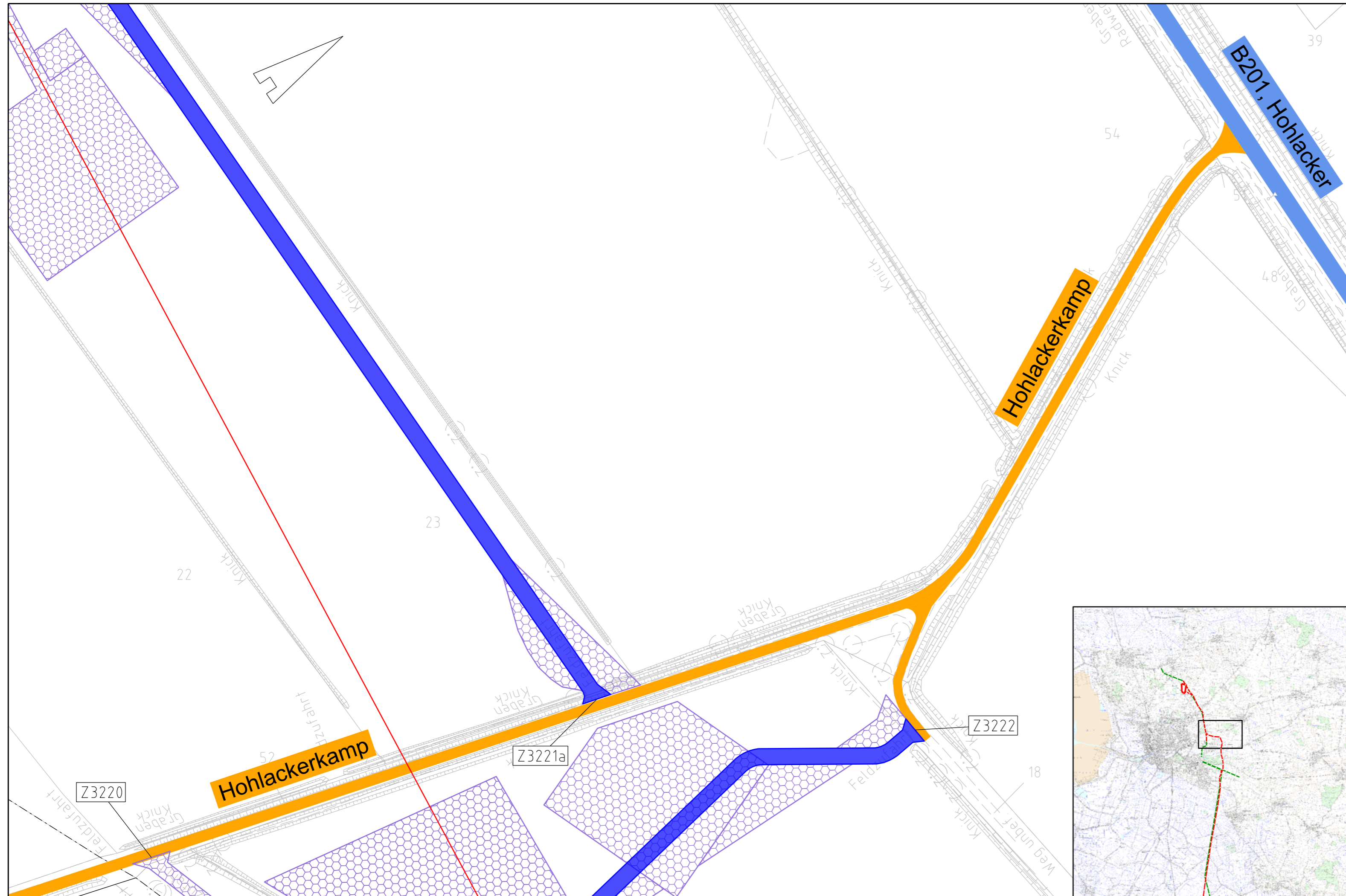

Legende:

- Bundesstraßen
- Landesstraßen
- Kreisstraßen
- genutzte Gemeindestraßen
- genutzte Wirtschaftswege
- Z224 Zufahrtsnummer (BW NR. Anlage 7.1 zu entnehmen)
- 219/3 Flurstücksnummer
- Abspannmast
- Tragmast
- Mastnummer - vorhanden 110kV
- Mastnummer - Neubau 380kV

Rechtserwerb:

- dauerhafte Flächeninanspruchnahme durch 380-kV-Ltg., "dingliche Sicherung"
- bauzeitliche Flächeninanspruchnahme für Neubau 380-kV-Ltg., Rückbau 110-kV-Ltg. und Provisoriumsfläche

Grenzen:

- Stadt/Gem.
- Gemarkung
- Flur
- Flurstück

Zur Planfertigung verwendete TK 25: @ GeoBasis-DE / BKG (2010)

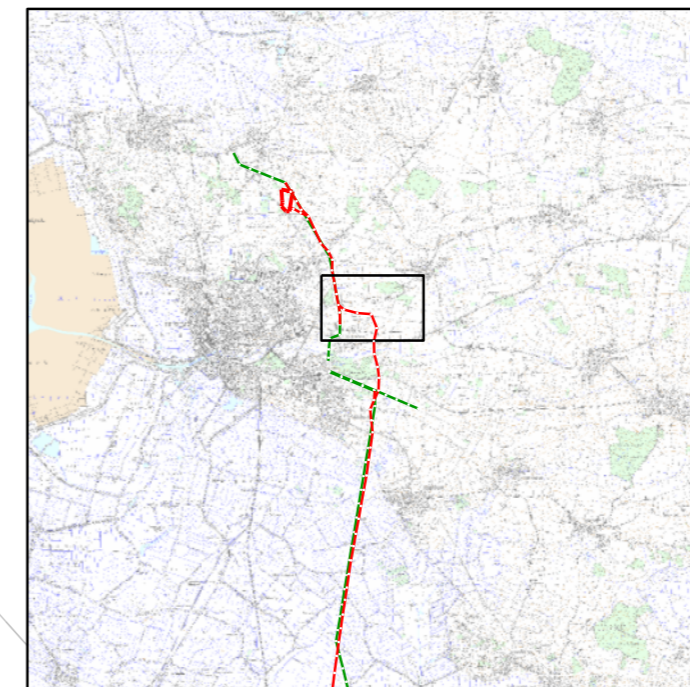

Planfeststellungsunterlage

Aufgestellt:		16.03.2018	
Bayreuth,		TenneT TSO GmbH	
i.V.		i.A.	
Brühöfner		Grohau	
1. Anpassung Arbeitsflächen	22.06.18	Jatzlau	Maßstab: 1:1,000 Einheit: Meter
Kuhn+Partner		DAS INGENIEURBÜRO	
	Datum	Name	
	Bearb. 16.03.18	Jatzlau	
	Gepr. 16.03.18	Bahlo	
	Norm		
	Fachbereich		
Tennet		Taking power further	
Zust.	Änderung	Datum	Name
			Urspr.: