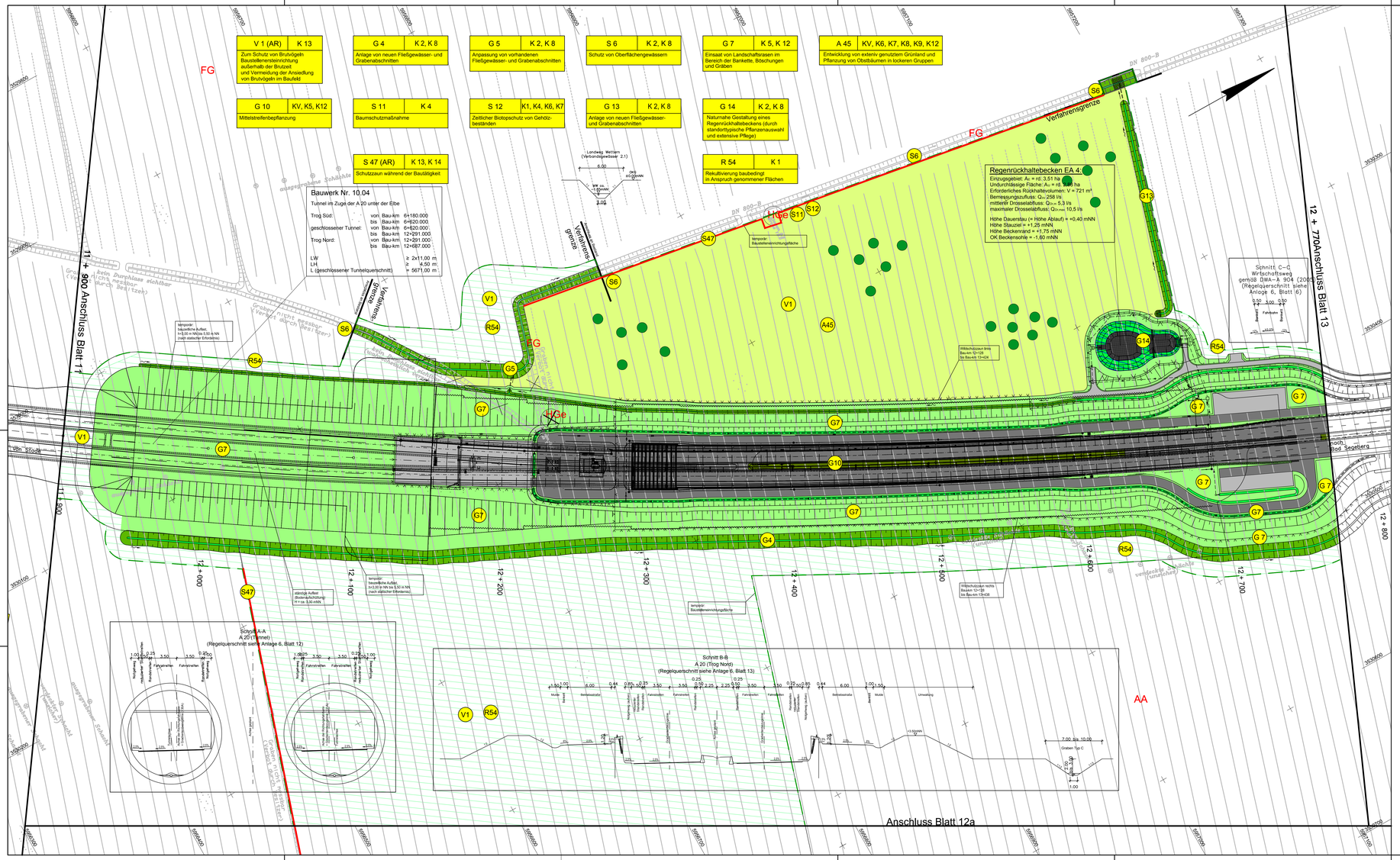


## Legende zum Maßnahmenplan

Anlage 12.2.3

### Landschaftspflegerische Maßnahmen

- Landschaftsrasen mit Gehölzinseln
- Einzelbaum
- Mittelstreifenbepflanzung
- Landschaftsrasen im Bereich der Bankette und Böschungen
- Landschaftsrasen im Bereich der Gräben und Mulden
- Naturnahe Gestaltung RRB
- Extensiv-Grünland
- Sukzessive Entwicklung von Röhricht und Hochstaudenflur
- Berme
- Rekultivierung von vorüber gehend in Anspruch genommener Flächen (Baustelleneinrichtungsfläche, Arbeitsstreifen, Baustraße)
- X X X X Rückbau von Gräben / Baumverlust
- Schutzzaun während der Bautätigkeit
- Naturschutzfachliche Ausschlussfläche, von der vorübergehenden Inanspruchnahme auszunehmen
- Irritationsschutzwand
- Ottergerechte Zäunung

| Maßnahmennummer | Kurzbezeichnung |
|---|---|
| G/A 1 | K 10 |

Maßnahmenbeschreibung

V = Vermeidungs- und Minderungsmaßnahme
S = Schutzmaßnahme
G = Gestaltungsmaßnahme
A = Ausgleichsmaßnahme
E = Ersatzmaßnahme
R = Rekultivierungsmaßnahme

A 5 Maßnahmennummer

### Technische Planung

- Trasse des geplanten Vorhabens
- Fahrbahn / bituminöse Deckschicht
- Wassergebundene Deckschicht
- Wildschutz / Wildeitzaun

### Bestand

Realnutzung und Biotoptypen

**WÄLDER**

WGF **Hybridpappelbestand**

**KLEINGEHÖLZE UND GEBÜSCHE**

HGe **Einzelbaum, Baumbestand**
HGb **Baumgruppen**
HGr **Baumreihe**
HGy **Naturnahes Feldgehölz**
HGbk **Kopfbaum-Bestand**

**BINNENGEWÄSSER**

FFx **Naturferner Fluss**
FG **Graben**
FGk **Kanal**
FX **Künstliches nährstoffreiches Kleingewässer**

**GRÜNLÄNDER**

GI **Artenarmes Intensivgrünland**

**ACKER UND GARTENBAUBIOTOPE**

AA **Acker**
AOb **Beerenstrauchplantage**
AOo **Obstbaumplantage**
SGo **Obst- und Gemüsegarten**

**GEBÄUDE, VERKEHRS- UND INDUSTRIEFLÄCHEN INKL. KÜSTENSCHUTZ**

SDl **Ländliche Wohnformen**
SDp **Landwirtschaftliche Produktionsanlagen**
SGa **Hausgarten mit Großbäumen**
SPi **Intensiv gepflegte Grünanlage**
SVd **Deich mit artenarmem Intensivgrünland**
SVk **Straßenverkehrsfläche**
SVx **Sonstiges Küstenschutz- bzw. Hochwasserbauwerk**

Koordinatensystem: Gauss-Krüger, Höhensystem: NN 160

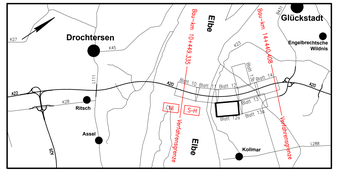


| Nr. | Art der Änderung | Datum | Aufgestellt |
|---|---|---|---|
| 5. | | | |
| 4. | Maßnahme V52 entfällt, Anpassung Legende wegen wegfallendem Speicherbecken | 05.03.2014 | Pahl/ Petersen |
| 3. | Anpassung Maßnahmen an geänderte technische Planung (Bescheinigungsentwurf) Landwehr Wettern, neue Maßnahmen V52, R54 | 28.11.2012 | Pahl/ Petersen |
| 2. | neue Maßnahmen A45, S47, Maßnahmen G/A 1 und K 10 entfallen, Anpassung Legende | 01.06.2012 | Pahl/ Petersen |
| 1. | Anpassung Maßnahmen an geänderte technische Planung (Bauwerksbuch, Bauwerksnetz), Flurstückserfahrt, Baustelleneinrichtungsfläche, Fläche für Einsatz- und Rettungsdienste | 01.06.2012 | Pahl/ Petersen |

Umweltplanung:
PÖYRY
Pöyry Infra GmbH
Neuer Wall 72
20354 Hamburg
Tel. 040/81780-0
Fax 040/81780-77
Hamburg, 02 / 2009

Deckblattüberarbeitung:
Arge TGP / KTU
TGP
Tiuger Gondesen Partner Landschaftsarchitekten BDLA
An der Umsetzwar 17
20539 Hamburg
Tel. 0451 - 79883-0
Fax 0451 - 79883-22
info@tgp-la.de

| | Datum | Zeichen |
|---|---|---|
| bearbeitet | 02 / 2009 | Dkn / Fre |
| gezeichnet | 02 / 2009 | Em/Jöl |
| geprüft: | 02 / 2009 | Dkn |

Plan-Dateicode
MaßnahmenplanSH_PFV2009

Landesbetrieb Straßenbau und Verkehr Schleswig-Holstein

Straße: A 20 — von NK: nicht vorhanden, nach NK: 2222212 – 0,563 km

Nächster Ort: Glückstadt — Bau-km A 20. von 10+449,330 bis 14+440,408

Unterlage Nr.
Blatt Nr.
Ges.-Nr.

| | Datum | Name |
|---|---|---|
| bearbeitet: | —— | —— |
| gezeichnet: | —— | —— |
| geprüft: | 03/2009 | Baumbach |

Neubau der A 20
Nord–West–Umfahrung Hamburg

Landesgrenze Niedersachsen / Schleswig–Holstein bis B 431

Bau–km 11+900 bis Bau–km 12+770
Maßstab: 1:1.000

Lageplan der landschaftspflegerischen Maßnahmen

**Aufgestellt:**
Landesbetrieb Straßenbau und Verkehr Schleswig–Holstein
Niederlassung Itzehoe

gez. Kötter
-gez.-Köhlbrandt

Itzehoe, den 31.03.2009

Planfeststellungsunterlage
vom 31.03.2009
Anlage : 12.2.3
Blatt : 12

Grundplan hergestellt: 07/2004

ophos Leipzig AG
Prager Straße 17
04103 Leipzig

| | |
|---|---|
| Aufnahme | 21.03.2003 bzw. 01.04.2005 |
| Feldvergleich | 03/2007 |
| terrestrische Nachvermessung | 06/2004 |
| Katster | Stand 2003/2006 |

Ergänzungen:

Blattgröße: 594x1050