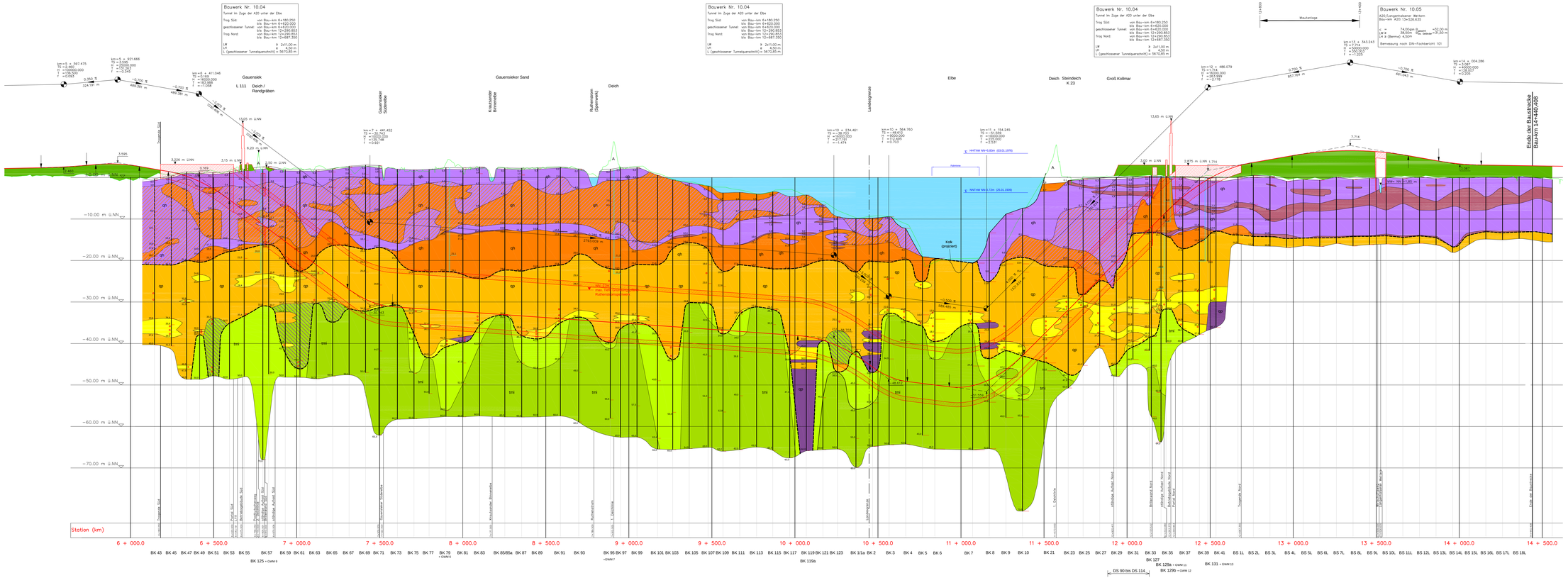Geologischer Längsschnitt - Westseite - M.d.L. 1:5000 M.d.H. 1:200 (25 - fach überhöht)