

# Verbindungsstraße von der K43 bis Burgstaaken

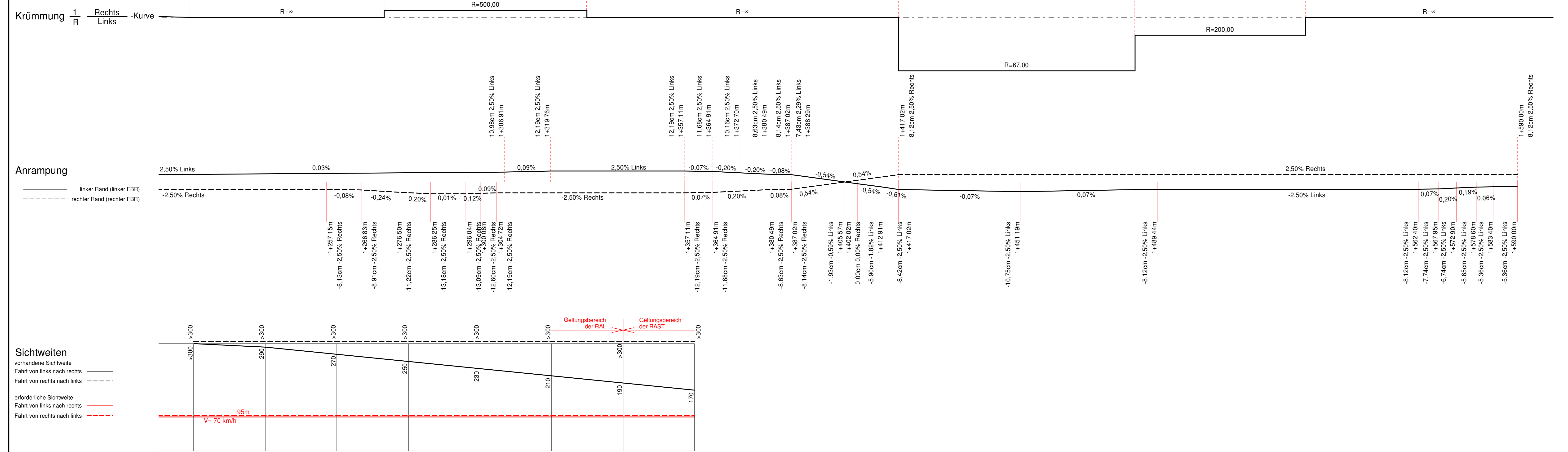
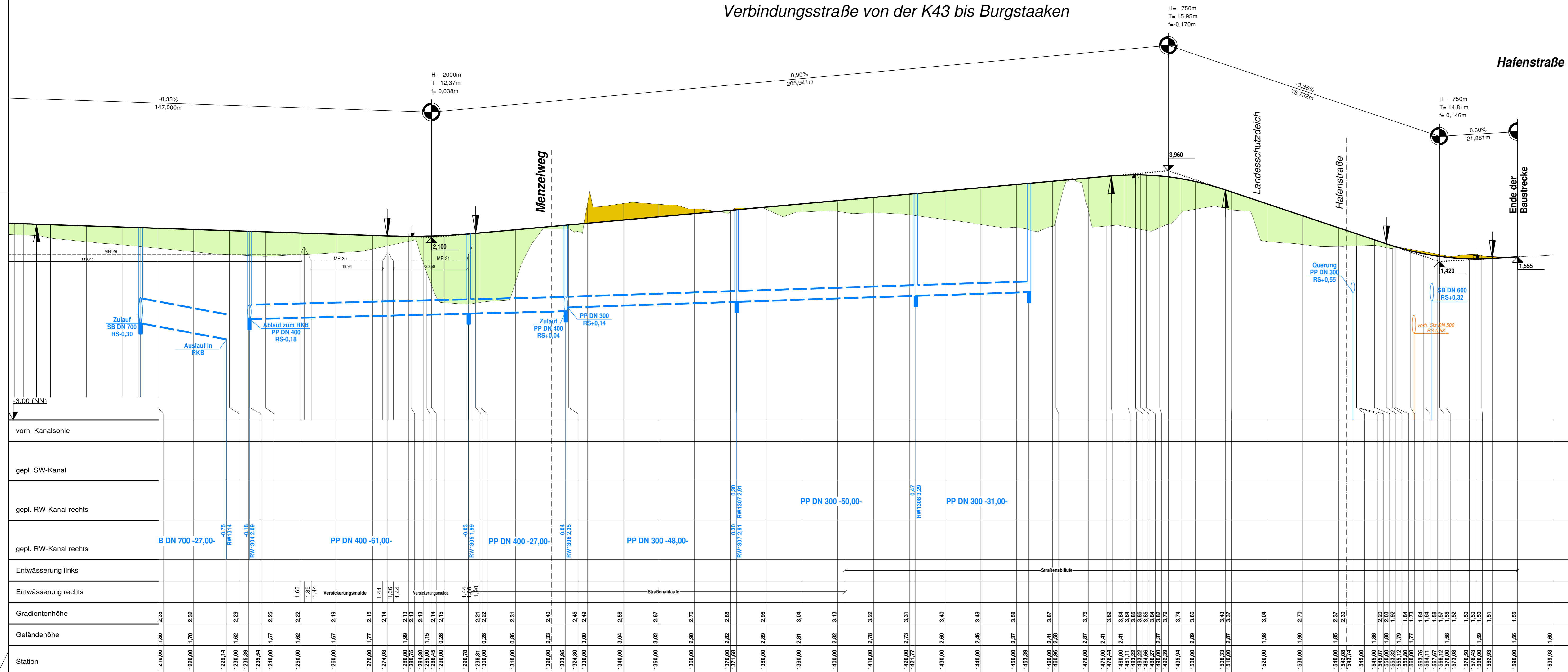

Nr.		Art der Änderungen						Datum		Zeichen	
		1 2 3 4 5 6 7 8									

Angefertigt: Kiel, den 13. September 2017  
 Bearbeitet: Sell  
 TSM Ingenieurbüro für Tiefbau und Vermessung GbR  
 Reichenwall 2 - 24103 Kiel  
 Tel.: 0431/97429-0 Fax: 0431/97429-99  
 e-mail: info@TSM-Ingenieur.de

Stand vom: CAD-Bearbeiter: Kuhle  
 Ausschritt: Höhenplan Blatt 4

Geprüft: 14.09.2017  
 Fehmarn, den 14.09.2017  
 Abteilung Bauen und Häfen  
 gez. M. Quattke  
 (Stempel)

## Feststellungsentwurf

Unterlage / Blatt-Nr.: 6 / 4

Höhenplan  
 Verbindungsstraße  
 Station 1+230 - 1+650  
 Maßstab: 1:500/50

Herstellung einer Verbindungsstraße  
 von der K43 bis Burgstaaken  
 Bau-km 0+000 bis 1+590

Aufgestellt: Stadt Fehmarn  
 Bauen und Häfen  
 Othtraße 22  
 23769 Burg  
 Datum: 14.09.2017  
 gez. J. Weber  
 Bürgermeister

Kasten: Blatt... © 2017 TSM Ingenieurbüro für Tiefbau und Vermessung GbR... Vertriebsgesellschaft... 10000180