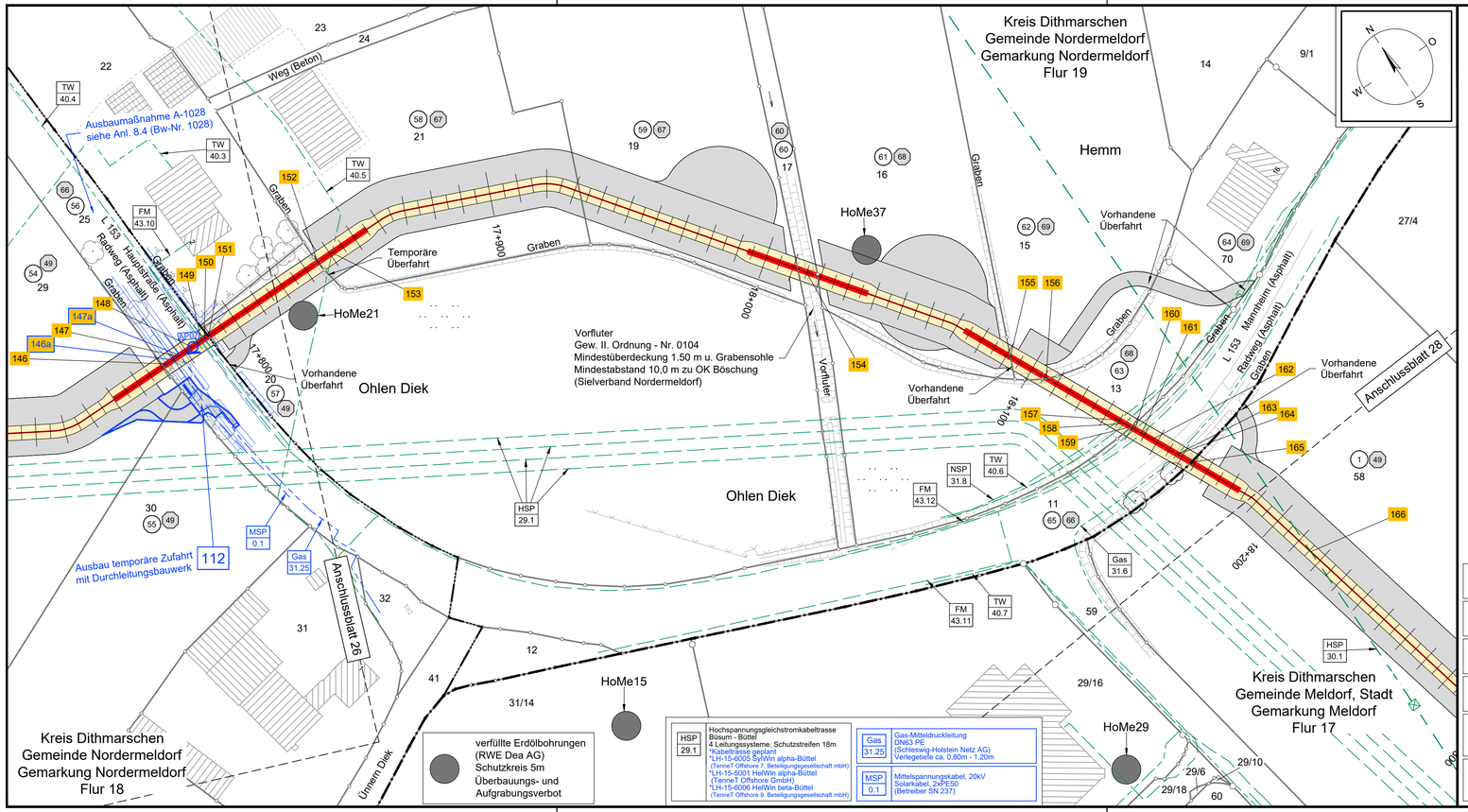

Legende:

Grenzen:

Land
Kreis
Stadt/Gem.
Gemarkung
Flur
Flurstück
Zaun
Topografie
Freileitung
Kabel
Rohrleitung
Richtfunk
Kreuzungsnummer 001
Flurstücksnummer 35/6
Flurstücks-Ordnungsnummer 1
Eigentümer-Schlüsselnummer 2
Bauwerksnummer (gem. Anlage 6.1) 15
Durchleitungsbauwerk
Abtrommelplatz mit Nummerierung AP001

Trasse

Trassenachse
Schutzrohr / HD-Verfahren
Schutzrohr / offene Bauweise
Muffe 01
Muffe mit Muffennummer
Kilometrierung 000+0 001+0

Trasse

temporäre Zuwegung
temporäre Flächeninanspruchnahme (Arbeitsbereich 20m)
Trassenachse
dauerhafte Flächeninanspruchnahme (Schutzbereich 5m)
12.0
8.0

Regelquerschnitt

20.00 Arbeitsbereich
5.00 Schutzbereich
8.00
12.00
0.70
0.40
0.80
0.20
0.60
ohne Maßstab

Entwässerung

Wasserlauf, offen, benutzt
Wasserlauf, verrohrt, benutzt
Referenzpunkt
Übergabe-/Einleitungsstelle mit Nummerierung
E 45.02
Ü 45.02

FM 43.11	Fernmeldekabel (Deutsche Telekom AG)
FM 43.12	Fernmeldekabel (außer Betrieb) (Deutsche Telekom AG)
TW 40.3	Trinkwasserleitung (stillgelegt 2012) HA-Leitung (WV Sueederdithmarschen) Verlegetiefe ca. 1,20m
TW 40.4	Trinkwasserleitung HL-180 DN200 PEHD (WV Sueederdithmarschen) geplante Umlegung Ende 2011
TW 40.5	Trinkwasserleitung (stillgelegt 2012) DN200 Az Schutzstreifen 6,00m (WV Sueederdithmarschen) Verlegetiefe ca. 1,20m
TW 40.6	Trinkwasserleitung DN125 Az Schutzstreifen 4,00m (WV Sueederdithmarschen) Verlegetiefe ca. 1,20m
TW 40.7	Trinkwasserleitung DN200 Az Schutzstreifen 6,00m (WV Sueederdithmarschen) Verlegetiefe ca. 1,20m
HSP 30.1	Hochspannungsfreileitung, 110kV Heide - Ostermoor/ West (Nr. 135) (E.ON Netz GmbH)
NSP 31.8	Niederspannungskabel A150 (Schleswig-Holstein Netz AG) Verlegetiefe ca. 0,40m - 1,00m
Gas 31.6	Gas-Mitteldruckleitung DN110 PE (Schleswig-Holstein Netz AG) Verlegetiefe ca. 0,80m - 1,20m
FM 43.10	Fernmeldekabel (Deutsche Telekom AG)

Statnett TenneT KFW

Anlage 4.1

NordLink
Abschnitt 12-Seemeilen-Grenze bis UW Wilster
Lage- und Grunderwerbsplan Landtrasse

km 17+730 — km 18+250

Deckblatt

Planfeststellungsunterlage

Quelle:

Ersteller-Zeichnungs-Nr: LAYOUT_LP_Bl.21-27_13370-18250-PÄ.dwg

Aufgestellt:
Bayreuth, den 31.01.2019
DC Nordseekabel GmbH & Co.KG (NOKA)
i.A. Christian
i.V. Bernhard

Firma: G.E.O.S. Ingenieur-Gesellschaft mbH

Maßstab: 1:1000
Einheit: Meter

	Datum	Name
Bearb.	01.2019	Heinrich
Gepr.	01.2019	Legler
Norm		
Fachbereich		

Ind.	Änderung	Datum	Name
B	Aktual. Arbeitsbereich	28.01.19	Hei
A	Aktual. Arbeitsbereich	02.06.14	SBerg

Ursprr.:

Erstellt durch	Genehmigt von	Datum	Status	Blatt
G.E.O.S. Ing. mbH	NOKA DC Nordseekabel GmbH & Co.KG	28.01.2019 Erstelldatum 31.01.2019	G	27 von 83

Objektname: ± 500-kV-HGÜ Interkonnektor Tonstad - Wilster

Titel: Lage- und Grunderwerbsplan