

142
T+0.0

143
T+4.0

144
T+2.0+2.0

145
WA160-180+0.0

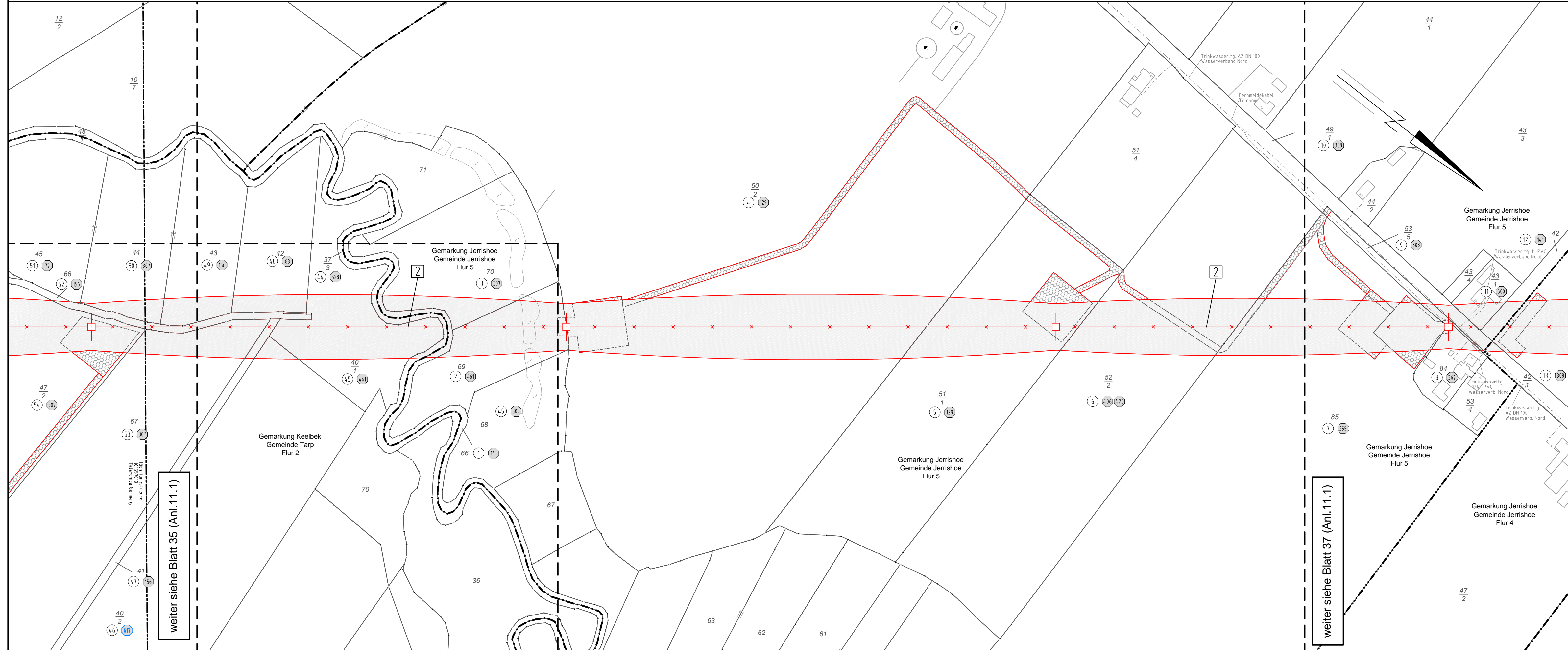

weiter siehe Blatt 35 (Anl.11.1)

weiter siehe Blatt 37 (Anl.11.1)



220-kV-Leitung Audorf - Flensburg Nr. 205
Rückbaumaßnahmen
Mast Nr. 142 - Mast Nr. 145
DECKBLATT

2 Rückbau der 220-kV-Leitung Audorf-Flensburg, LH-13-205
Rückbau von M22 bis Portal

Legende:

Eigenerschlüssel:
 ① Eigentümerschlüsselnr.
 ⑤ Grundstücksordnungsnr.
 99 Flurstücksnummer
 ⊗ Abspannmast
 □ Tragmast

Grenzen:
 Kreis Kreis
 Stadt/Gem. Stadt/Gem.
 Gemarkung Gemarkung
 Flur Flur
 Flurstück Flurstück
 Grenze des Planfeststellungsverfahrens Grenze des Planfeststellungsverfahrens

Rechtserwerb Rückbau:
 Dauerhafte Flächeninanspruchnahme durch Neubau 380-/110-kV-Ltg.
 Bauzeitliche Flächeninanspruchnahme Neubau 380-/110-kV-Ltg.
 Bestehende "dingliche Sicherung" 220-/110-kV-Ltg. (entfällt)
 Bauzeitliche Flächeninanspruchnahme Rückbau 220-/110-kV-Ltg.
 Bestehende "dingliche Sicherung" 220-/110-kV-Ltg. dauerhafte Flächeninanspruchnahme durch Neubau oder Kompensation

Planfeststellungsunterlage

Aufgestellt 08.12.2017
 Bayreuth,
 TenneT TSO GmbH
 i.V. Dr. J. Jansen i.A. Dr. B. Breyer

eqos Energie	Deutschland GmbH Wölfelstraße 29 D-38840 Biberach Leistungsplanung	Maßstab 1:2000	Einheit Meter
01	1. Planänderung	23.11.2015	poka
02	2. Planänderung	21.11.2016	poka
03	3. Planänderung	03.07.2017	poka
04	nachr. EGT Änderung	12.10.2018	poka
		Datum	Name
		Bearb.	12.10.2018
		Gepr.	16.10.2018
		Norm	DIN EN 50341-3-4: 01/2011
Fachbereich TL			
Tennet Taking power further			
Zust.	Änderung	Datum	Name
			Urspr.: