

T:\02\_PROJEKTE\1121\_A20\_LBP\_A7\_B206\CAD\05\_LBP\Flächnachweis\_ausgleich1-7.dwg-Blatt7a 21.Aug.2015

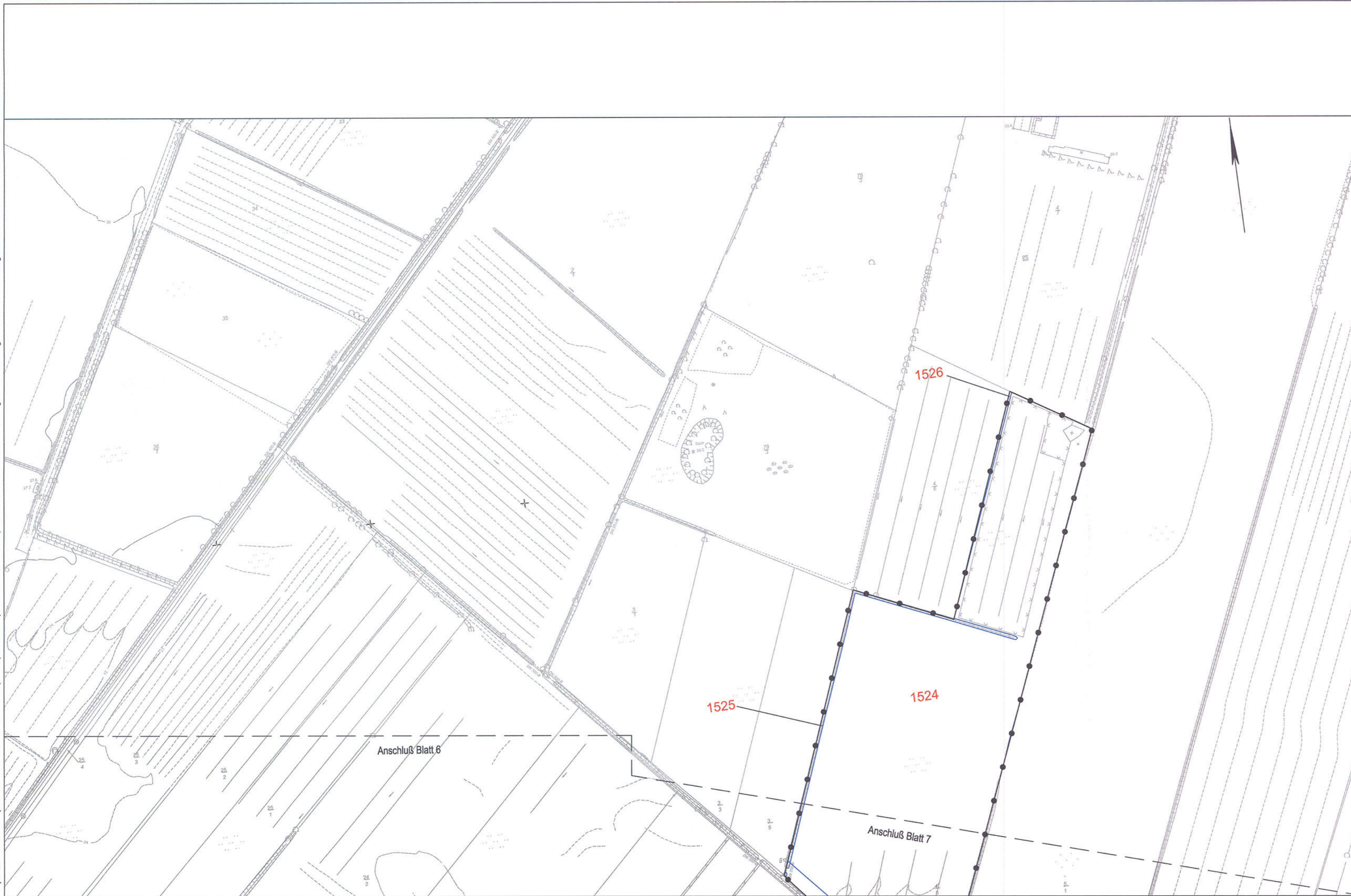

**Zeichenerklärung**

- 5 Bilanzierungsfläche mit Flächen-ID
- X Eingriffszone des Vorhabens
- ◡ baubedingte Beeinträchtigung
- Abgrenzung der Kompensationsfläche

Grundplan hergestellt: 09/2006	Koordinatensystem: Gauß-Krüger	Irrestrische Nachmessung durch: MICHAELBURGISCHES INGENIEURBÜRO FÜR VERKEHRSBAU GMBH SCHWERIN	Koordinatensystem: Gauß-Krüger
aphos Leipzig AG Prager Straße 17 04103 Leipzig	Aufnahme: 28.04.2009 Feldvergleich: 07/2009 Katasterstand: 18.07.2005	Lageplan: Chaussee 71, 1901 Schwerin Telefon: 038339990 Telefax: 038339912	Aufnahme: 02.08.2007 durch: Doeham / Dettmann

Nr.	Art der Änderung	Datum	Name
3	neue Bilanzierung	20.08.15	Pahl
2	neue Bilanzierung	30.08.13	Pahl
1	neue Bilanzierung	30.12.11	Pahl



<b>TRÖPER GONDESEN PARTNER</b> <b>LANDSCHAFTSARCHITECTEN</b> AM DIEB UHRTRETTWEG 17, 23852 LÜBECK FON: 0481/79983-0, FAX: 0481/79983-22 Lübeck, den 05.02.2009	TGP	TGP_1121	Datum	Name
		bearbeitet	06/2009	Steinlein/ Lochler
		gezeichnet	06/2009	Pahl
		geprüft	06/2009	Gondesen

<b>M ECKLENBURGISCHES</b> <b>I NGENIEURBÜRO FÜR</b> <b>V ERKEHRSBAU GMBH SCHWERIN</b> Ludwig-Wilhelm-Str. 11, 19051 Schwerin • Telefon: 038339990 • Telefax: 038339912	<b>MERKEL INGENIEUR CONSULT</b> Bernshöhe 1, 24103 Kiel • Telefon: 0431330101 • Telefax: 04313301289	Schwerin, den: 05/2009	Datum	Zeichen
		bearb.	06/2009	Köllmann
		gez.	06/2009	Mecklenburg
		gepr.	06/2009	Berchtold

<b>Straßenbauverwaltung</b> <b>Land Schleswig - Holstein</b>		Blatt Nr.	7a
Straße: BAB A 20      Betr.-km: Nächster Ort: Hartenholm		Datum	Zeichen
<b>Neubau der BAB A 20</b> <b>Nord-West-Umfahrung Hamburg</b> <b>Teil A</b> <b>A 7 bis B206 westlich Wittenborn</b> Bau-km: 16+100.000 bis 34+750.531		bearbeitet	
		gezeichnet	
		geprüft	06/2009    Hildebrandt
<b>Flächennachweis</b> <b>Kompensation</b> Maßstab 1 : 2.000			
Aufgestellt: Landesbetrieb Straßenbau und Verkehr Schleswig - Holstein Niederlassung Lübeck Projektgruppe A20			
Lübeck, den 29.06.2009			
Blatt: 7a <span style="border: 1px solid blue; padding: 2px;">Deckblatt</span>			