

380-kV-Ltg. Audorf - Flensburg Nr. 324
Lage-/Bauwerksplan
Grunderwerbsplan
Mast Nr. 105 - Mast Nr. 108
Deckblatt

- 1 Errichtung der 380-kV-Leitung Audorf-Flensburg, LH-13-324 Portal-Portal
- 4.0 Neubau der 380-kV-Leitung Audorf-Jardelund, LH-13-305 M97a-M100a; Anbindung an M96 und M95, EI-13-305
- 4.1 Rückbau der 380-kV-Leitung Audorf-Jardelund, LH-13-305 M97 - M100
- 4.2 Provisorische Verlegung der 380-kV-Leitung Audorf-Jardelund, LH-13-305 Freileitungsprovisorium in der Bauphase für den Neubau des M97a, M96-M98

Legende:

Masttyp
1 WA160-24,00
2 T1-26,00

Mastnummer
1 105
2 106
3 107
4 108

Grenzen:
Kreis: Kreis
Stadtl./Gem.: Stadtl./Gem.
Gemarkung: Gemarkung
Flur: Flur
Tragsmast: Tragsmast
Flurstück: Flurstück
FFH-Gebiet: FFH-Gebiet
Grenze des Planfeststellungsverfahrens: Grenze des Planfeststellungsverfahrens

Rechtserwerb:
dauerrhafte Flächenanspruchnahme
bauzeitliche Flächenanspruchnahme
dauerrhafte Flächenanspruchnahme / Kompensationsmaßnahmen
Schlauchleitung/Wasserhaltung

Planfeststellungsunterlage

Aufgestellt: 08.12.2017
Bayreuth
Tennet TSO GmbH
i.v. Dr. J. J. J. i.A. Dr. J. J. J.

Maßstab: 1:2000
Einheit: Meter

Nr.	Planänderung	Datum	Urspr.	Name
01	1. Planänderung	23.11.2015	poka	
02	2. Planänderung	21.11.2016	poka	
03	3. Planänderung	03.07.2017	poka	
04	Schutzgebiet erg.	12.10.2018	poka	

Fachbereich TL
Tennet
Taking power further

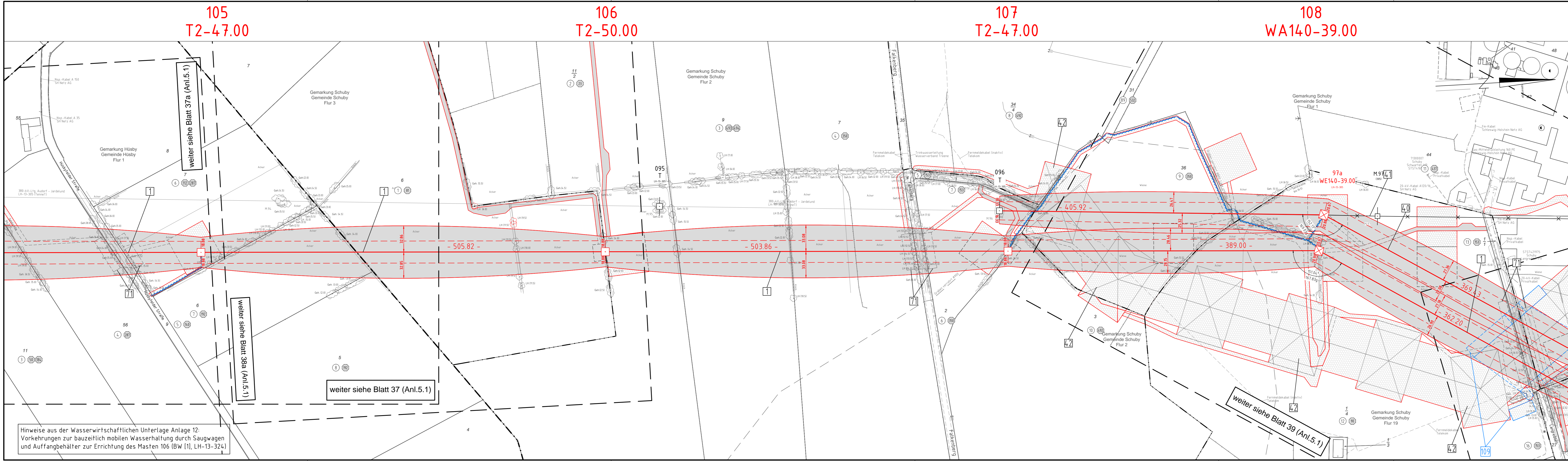

Hinweise aus der Wasserwirtschaftlichen Unterlage Anlage 12:
Vorkehrungen zur bauzeitlich mobilen Wasserhaltung durch Saugwagen
und Auffangbehälter zur Errichtung des Masten 106 (BW [1], LH-13-324)

105
T2-47.00

106
T2-50.00

107
T2-47.00

108
WA140-39.00

weiter siehe Blatt 37a (Anl.5.1)

weiter siehe Blatt 38a (Anl.5.1)

weiter siehe Blatt 37 (Anl.5.1)

weiter siehe Blatt 39 (Anl.5.1)