

Verbindungsstraße von der K43 bis Burgstaaken

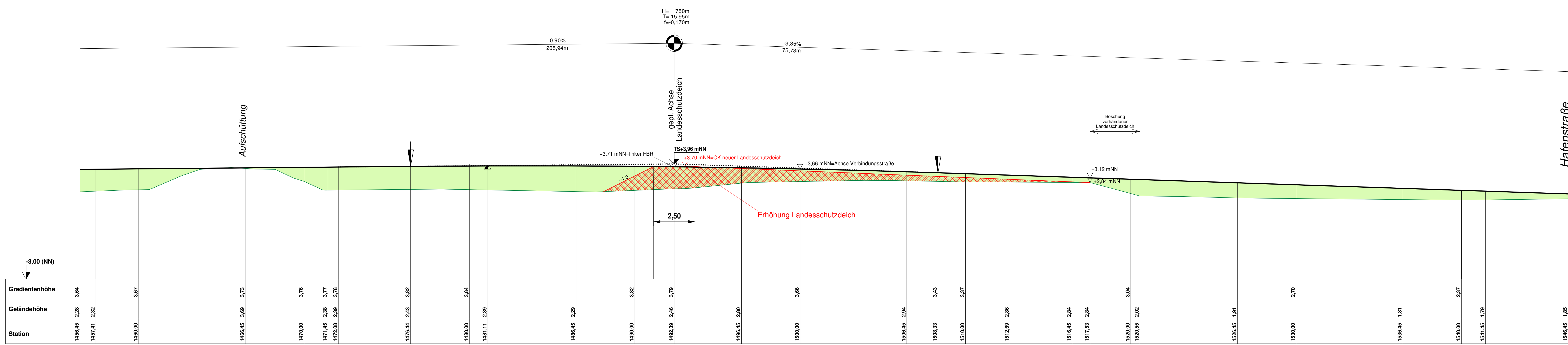

Nr.	Art der Änderungen	Datum	Zeichen
1			
2			

Angefertigt: Kiel, den 13. September 2017

TSM
Ingenieurbüro für
Tiefbau und Vermessung GbR
Rathausstr. 2 - 24103 Kiel
Tel.: 0431/97429-0 Fax.: 0431/97429-99
e-mail: info@TSM-Ingineure.de

Bearbeitet: Sell
CAD-Bearbeiter: Kuhle
Stand vom:
Ausschnitt: Längsschnitt Landesschutzdeich

Stadt Fehmarn
Bauen und Häfen



Geprüft: 14.09.2017
Fehmarn, den 14.09.2017
Abteilung Bauen und Häfen
gez. M. Quattek
(Quattek)

Feststellungsentwurf

Straße:	Station:	Unterlage / Blatt-Nr.: 14.3 / 1
PROJIS-Nr.:		Längsschnitt Landesschutzdeich Station 1+460 - 1+550
		Maßstab: 1:100

Herstellung einer Verbindungsstraße
von der K43 bis Burgstaaken
Bau-km 0+000 bis 1+590

Aufgestellt:
Stadt Fehmarn
Bauen und Häfen
Ortsstraße 22
23769 Burg
Datum: 14.09.2017



gez. J. Weber
Bürgermeister

Kataster Stand: © GeoBasis-DE/LVermGeo SH
Lagebezugssystem: Höhenbezugssystem: NHN HST 160