

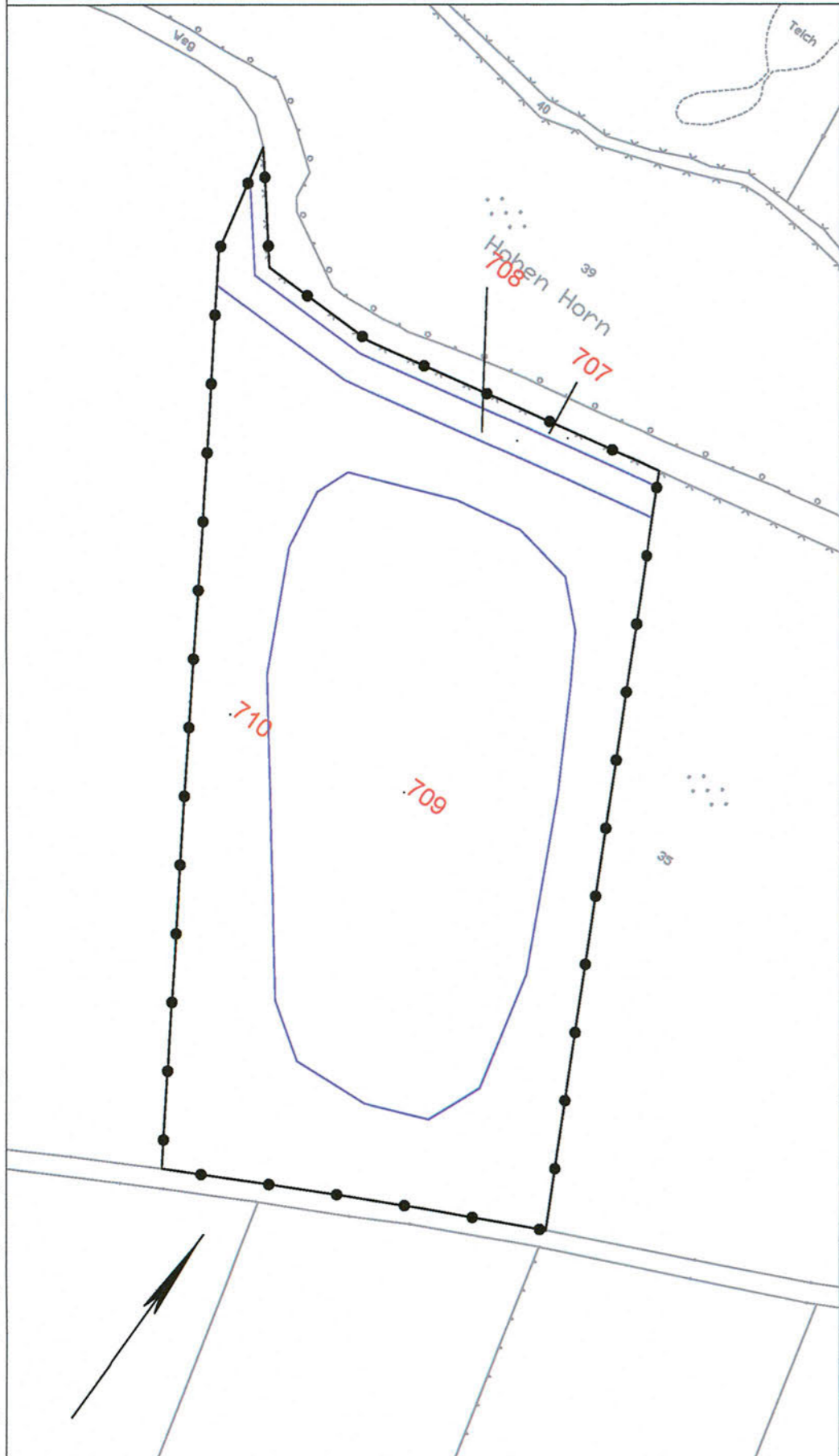

T:\02_PROJEKTE\1121_A20_LBP_A7_B206\CAD\05_LBP\Flächennachweis\LBP_Flächennachweis\8-20.dwg-Blatt13c_02.März.2012



Zeichenerklärung

-  Bilanzierungsfläche mit Flächen-ID
-  Eingriffszone des Vorhabens
-  baubedingte Beeinträchtigung
-  Abgrenzung der Kompensationsfläche

| | |
|---|---|
| Grundplan hergestellt: 09/2006 | terrestrische Nachmessung durch: |
| aphos Leipzig AG Prager Straße 17 04103 Leipzig | Mecklenburgisches INGENIEURBÜRO FÜR VERKEHRSBAU GMBH SCHWERIN Ludwigstraße 72, 19061 Schwerin, Telefon: 038533893, Telefax: 03853387737 |
| Koordinatensystem: Gauß-Krüger | Koordinatensystem: Gauß-Krüger |
| Aufnahme: 28.04.2008 Feldvergleich: 07/2008 Katasterstand: 18.07.2005 | Aufnahme: durch: Dochan / Dettmann 02.08.2007 |

| | | | |
|-----|-------------------|----------|------|
| Nr. | Art der Änderung | Datum | Name |
| 1 | neue Bilanzierung | 30.12.11 | Pahl |

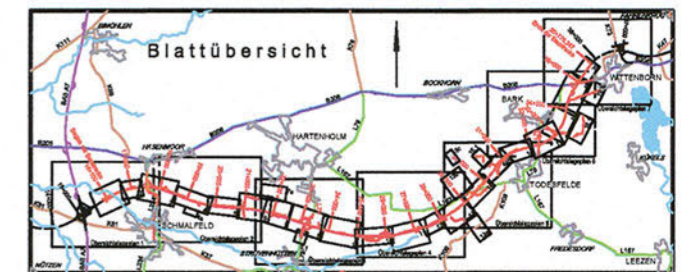

| | | | |
|---|------------|---------|--------------------|
| TROPF GONDESEN PARTNER LANDSCHAFTSARCHITECTEN AN DER UNIVERSITÄT 17, 22603 LÜBECK FON: 0451/9000-0, FAX: 0451/9000-62 Lübeck, den 08/2009 | TGP - 1121 | Datum | Name |
| | bearbeitet | 05/2009 | Steinlein/ Lechler |
| | gezeichnet | 08/2009 | Pahl |
| | geprüft | 08/2009 | Gondesen |

| | | | |
|---|--------|---------|-------------|
| MIV MECKLENBURGISCHES INGENIEURBÜRO FÜR VERKEHRSBAU GMBH SCHWERIN Ludwigstraße 72, 19061 Schwerin, Telefon: 038533680, Telefax: 0385347127 | Datum | Zeichen | |
| | bearb. | 06/2009 | Köllmann |
| | gez. | 06/2009 | Mecklenburg |
| | gepr. | 06/2009 | Borchold |

| | | | |
|--|--|------------|------------------------|
| Straßenbauverwaltung Land Schleswig - Holstein | | Blatt Nr. | 13c |
| Straße: BAB A 20 Betr.-km: Nächster Ort: Hartenholm | | Datum | Zeichen |
| Neubau der BAB A 20 Nord-West-Umfahrung Hamburg Teil A A 7 bis B206 westlich Wittenborn Bau-km: 16+100.000 bis 35+776.347 | | bearbeitet | |
| | | gezeichnet | |
| | | geprüft | 08/2009 Hildebrandt |
| Flächennachweis Kompensation Maßstab 1 : 2.000 | | | |
| Aufgestellt: Landesbetrieb Straßenbau und Verkehr Schleswig - Holstein Niederlassung Lübeck Projektgruppe A20 Lüth Lübeck, den 29.08.2009 | | | |
| Blatt: 13c Deckblatt | | | |