

- Reptiliennachweise**
- ▲ Blindschleiche (BISI)
 - ▲ Ringelnatter (RiNa)
 - Zauneidechse (ZaEi)
 - Waldeidechse (WaEi)
 - Probefläche
 - Eingriffsbereich mit 100 m Puffer

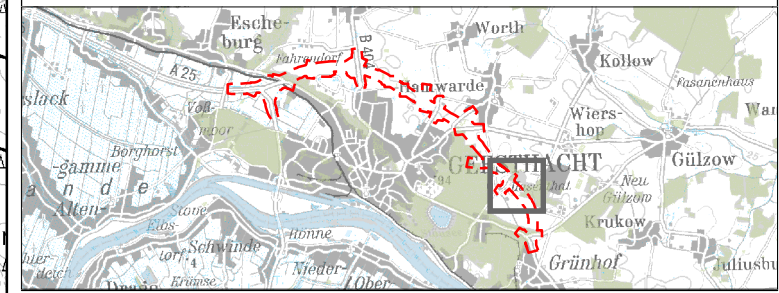

Projekt:		16_091
A25/B5 Ortsumgehung Geesthacht		
Titel:		Ergebnis der Reptilienkartierung 2016
Auftraggeber:		LBV-SH Niederlassung Lübeck
Bearbeitung: GFN mbH Stuthagen 25 24113 Molfsee Tel: 04347 999 73 0 GFN	Datum: gezeichnet: 06.02.2017 zul. geändert: 08.01.2018 geprüft: 08.01.2018	Name: J. Hanisch F. Pieper C. Herden
Maßstab: 1:5.000		Karte Rept-2