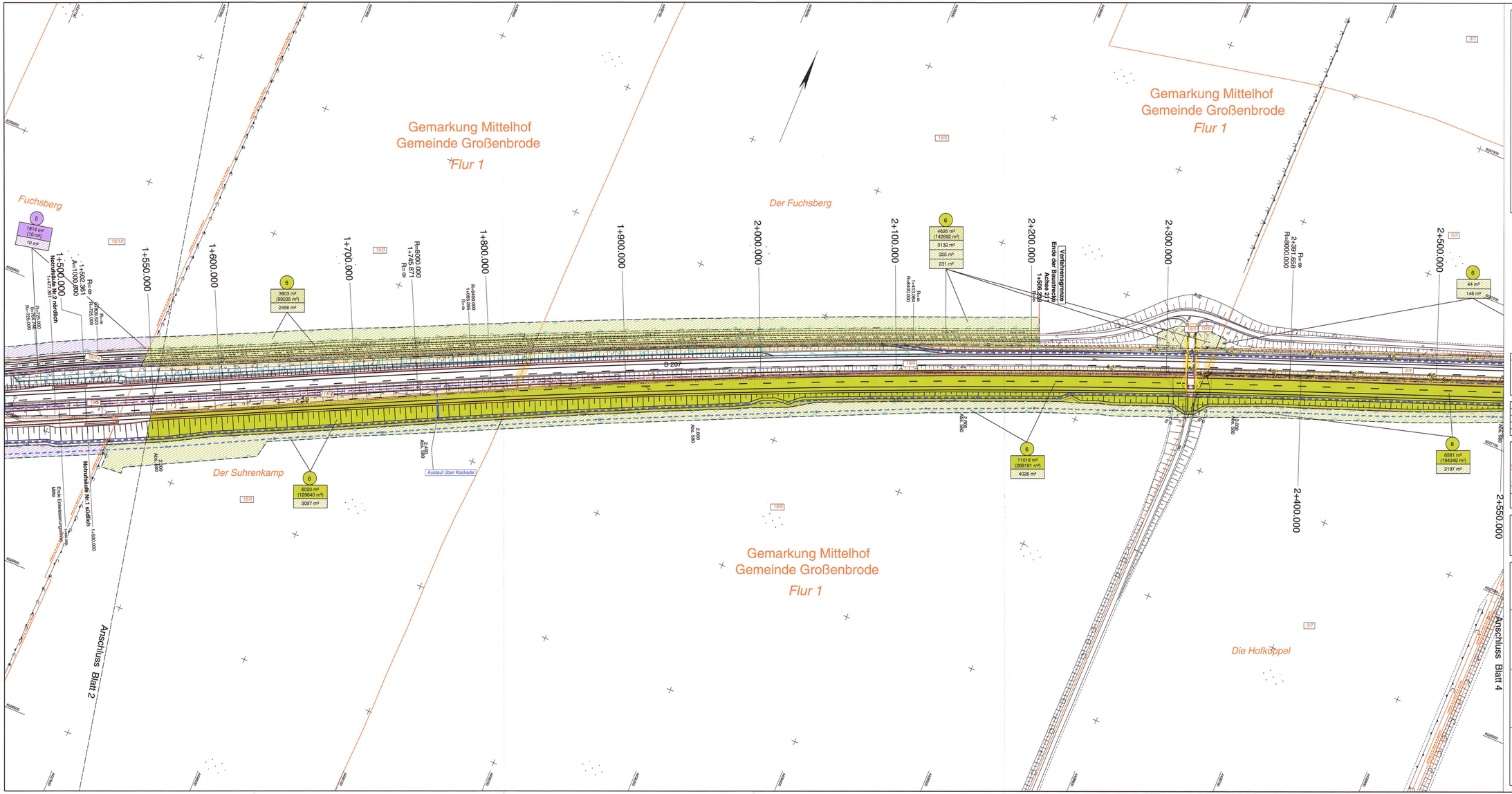

Zeichenerklärung

- Flurgrenze
- Gemarkungsgrenze
- Gemeindegrenze
- Flurstücksgrenze
- zu erwerbende Fläche
- dauernd zu beschränkende Fläche
- vorübergehend in Anspruch zu nehmende Fläche
- Vorschlag zur Herstellung einer Wildleiteinrichtung
- Eingriffsgrenze
- Grenze der baubedingten Flächeninanspruchnahme
- passive Schutzeinrichtung
- Lärmschutzwand
- Betonstützwand
- Amphibiensperreinrichtung
- Blendschutz
- geplante Entwässerungsltg. mit Kontrollschacht und Fließrichtung
- geplante Vollsickerrohrleitung mit Schacht und Fließrichtung
- Abbruch

Farbe des jeweiligen Eigentümers

Bl. Nr. des Eigentümers gem. Grundeinwerbsverzeichnis

5846 m² (2789 m²) — Erwerbsfläche / Restfläche

350 m² — dauernd zu beschränkende Fläche

3047 m² — vorübergehend beanspruchte Fläche für den Straßenbau

Fläche der Bundesrepublik Deutschland (Bundesstraßenbauverwaltung)

Grundplan hergestellt: 06/2008

aphos Leipzig AG
Prager Straße 17
04103 Leipzig

Koordinatensystem: Gauß-Krüger
LS 210, Bessel, PD
DH HN 92 HS 160
Aufnahme: 05.03.2008
Feldvergleich: 05/2008
Katasterstand: 01/2008

Nr.	Art der Änderung	Datum	Name
2.	Eigentümer 6, vorübergehend zu beanspruchende Fläche für Leitungsumschlusspunkte 110 kV Lübeck (Wirtschaftsweg), Kollstr. der B207	02/2013	Köllmann
1.	Eigentümer 6, dauernd zu beschränkende Fläche und vorübergehend zu beanspruchende Fläche für neuen Wirtschaftsweg Achsel 11 und entfallenes Bauwerk 06.207	02/2013	Köllmann

Blattübersicht

MECKLENBURGISCHES INGENIEURBÜRO FÜR VERKEHRSBAU GMBH SCHWERIN
Ludwigslusser Chaussee 72, 19061 Schwerin
Telefon: 0385/39960 Telefax: 0385/3977127
gez. Krüger
Geschäftsführer
Schwerin, den 08/2011

P:\ZEICHNER\1 STRATIS\1998399_PF_11_BER_B207 GE_01-0_D_04-2011.stdb (5.19mH) 12.04.2013

	Datum	Zeichen
Bearb.:	08/11	Deuringer
Gez.:	08/11	Bergann
Gepr.:	08/11	Krabbe

Landesbetrieb Straßenbau und Verkehr
Schleswig - Holstein

Straße: **B 207**
Nächster Ort: **Fehmarn**

von Abschnitt 580 Betriebsstation 0.475 bis Abschnitt 590 Betriebsstation 1.372
von Abschnitt 590 Betriebsstation 5.070 bis Abschnitt 610 Betriebsstation 5.769

Unterlage Nr.
Blatt Nr.
Reg. Nr.

	Datum	Zeichen
bearbeitet		
gezeichnet		
geprüft	08/11	Piehl

Vierstreifiger Ausbau der B 207
zwischen Heiligenhafen und Puttgarden

Bau-km: 0-180.600 bis Bau-km 19+850.000

Grunderwerbsplan
Bau-km 1+550.000 - 2+550.000

Maßstab 1 : 1000

Aufgestellt:
Landesbetrieb Straßenbau und Ve
Schleswig-Holstein
Niederlassung Lübeck

gez. Lüth

Lübeck, den 26.08.2011

Festgestellt mit Planfeststellungsbeschluss vom 31.08.2015, Az. 408 - 553.32 - B 207-176.
Dieser festgestellte Plan ist Bestandteil des vorbezeichneten Beschlusses. Für die Angabe der Rechtsgrundlagen und deren Fundstellen wird auf den Planfeststellungsbeschluss verwiesen.
Kiel, den 31.08.2015

Landesbetrieb Straßenbau und Verkehr Schleswig-Holstein - Planfeststellungsbehörde -
(Thiel)

Planfeststellungsunterlage
vom 26.08.2011

Anlage: 14.1
Blatt: 3

Deckblatt