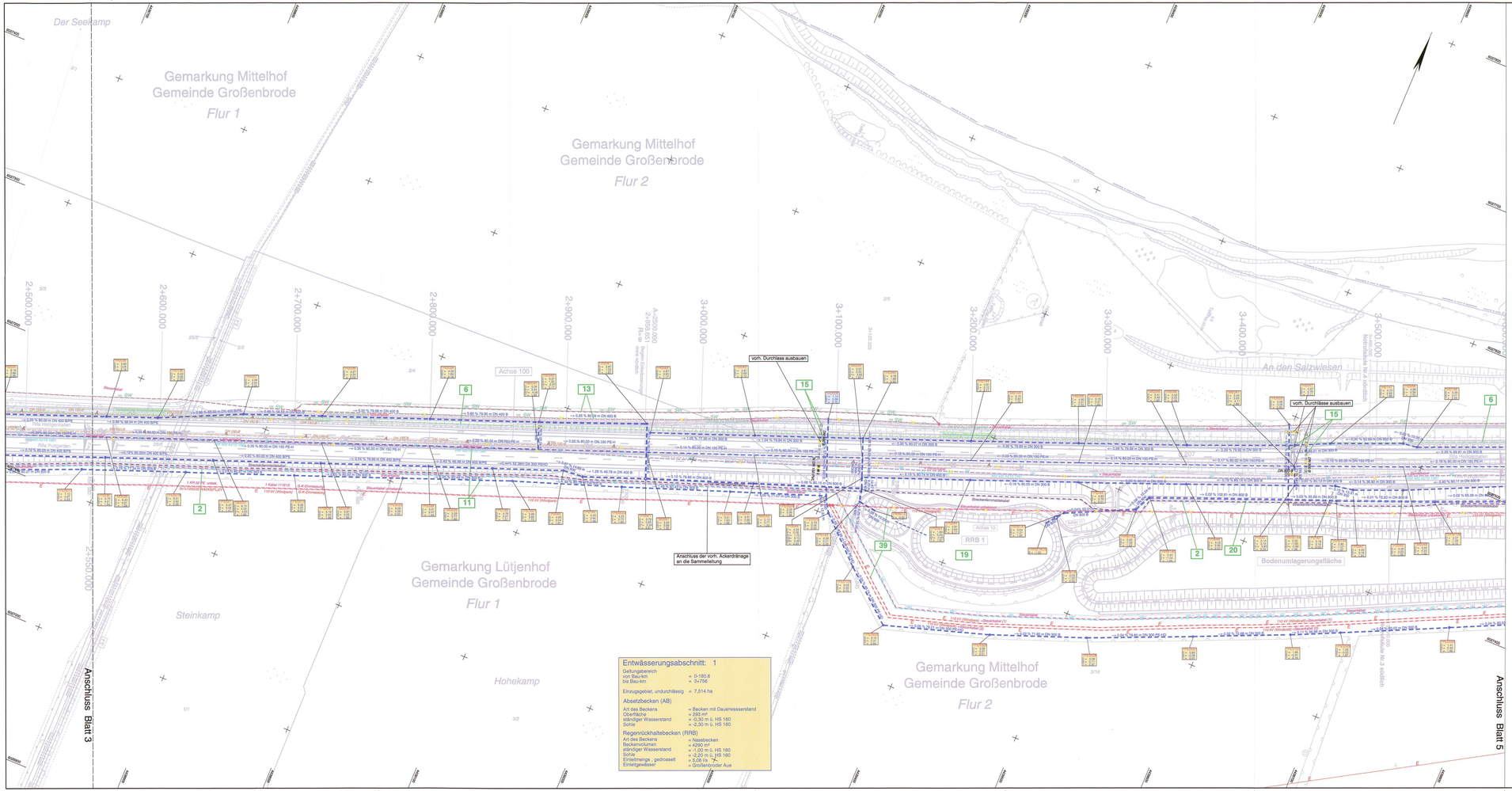


Entwässerungsabschnitt: 1

Gesamtgebiet
von Bau-km = 0-180,6
bis Bau-km = 3+706

Einzugsgebiet, undurchlässig = 7,514 ha

Absetzbecken (AB)

Art des Beckens	= Becken mit Dauerwasserstand
Oberfläche	= 293 m²
ständiger Wasserstand	= -0,30 m ü. HS 160
Sohle	= -2,30 m ü. HS 160

Regenrückhaltebecken (RRB)

Art des Beckens	= Nassbecken
Beckenvolumen	= 4290 m³
ständiger Wasserstand	= -1,00 m ü. HS 160
Sohle	= -2,20 m ü. HS 160
Einleitmenge , gedrosselt	= 5,06 l/s
Einleitgewässer	= Großenbroder Aue

Zeichenerklärung

- Dammböschung
- Deckenangleichung
- Bankett Entwässerungsrinne Einlaufschacht
- Entseigelung
- Baum fällen
- Gebäude/BW Abbruch
- Fahrbahn
- Mittelstreifen (unbefestigt)
- Fahrbahn
- Standstreifen Entwässerungsrinne Bankett
- Entwässerungsmulde mit Fließrichtung
- Einachmittelböschung
- Gehweg
- Wirtschaftsweg (unbefestigt/befestigt)
- Flurgrenze
- Gemarkungsgrenze
- Gemeindegrenze
- Flurstücksgrenze
- Gewässer
- Verwallung
- Tiefpunkt / Hochpunkt
- Herstellung eines Zaunes
- Fahrbahnquerneigung
- Wildeinleinrichtung
- Eingriffsgrenze
- geplante V-Ampel
- Grenze der baubedingten Flächeninanspruchnahme passive Schutzeinrichtung
- vorh. Kilometrierung der B207
- Abschnitt 580 Betriebsstation 0,600
- Abschnittsbereich Betriebsstationierung
- Fledermausüberflughilfe / Fledermausleitstruktur
- Lärmschutzwand
- Betonstützwand
- Amphibienleiteinrichtung
- Blendschutz
- geplante Entwässerungltg. mit Kontrollschacht und Fließrichtung
- KSA 09.1 D = 25.43 S = 31.91 T = 2.92
- Schacht Nr. D = Deckelhöhe S = Sohlhöhe T = Schachttiefe
- geplante Vollsickerrohrleitung mit Schacht und Fließrichtung
- SP 12.18 D = 12.28 S = 11.01 T = 1.30
- lfd.-Nr. aus dem Bauwerksverzeichnis

Zeichenerklärung Ver- und Entsorgung

vorhandene Leitungen	geplante/umverlegte Leitungen
Gasleitung oberirdisch	
Gasleitung	Gasleitung
Steuerkabel	Steuerkabel
Fernmeldeleitung der Deutsche Telekom	
Fernmeldekabel der Deutsche Telekom	Fernmeldekabel der Deutsche Telekom
Telekommunikationskabel DB	
Energieleitung Niederspannungs-Energiekabel	
Energiekabel	Energiekabel
Energiehochspannungskabel	Energiehochspannungskabel
Trinkwasserleitung	Trinkwasserleitung
Schmutzwasser/Abwasserleitung	Schmutzwasser/Abwasserleitung
Abwasserdruckrohrleitung	Abwasserdruckrohrleitung
Streckenfernmeldekabel	Streckenfernmeldekabel
Kabel Windvorwarnanlage	Kabel Windvorwarnanlage
vorh. Leitung abbauen	

Anmerkung :
Detailangaben zur Entwässerung siehe Anlage 5

Grundplan hergestellt: 08/2008

aphos Leipzig AG
Prager Straße 17
04103 Leipzig

Koordinatensystem: Gauß-Krüger
LS 210, Bessel, PD
DH HN 92 HS 160
Aufnahme: 05.09.2008
Feldvergleich: 09/2008
Katasterstand: 01/2008

Nr.	Art der Änderung	Datum	Name
2.	Anpassung Bauwerksnummern	02/2013	Köllmann
1.	Anpassung und Ergänzung Leitungsbestand und Koordinierung	02/2013	Köllmann

Blattübersicht

MECKLENBURGISCHES INGENIEURBÜRO FÜR VERKEHRSBAU GMBH SCHWERIN
Ludwigsluster Chaussee 19 , 19061 Schwerin
Telefon 03863/5990 Telefax 03863/577127
Schwerin, den 08/2011
gez. Krüger
Geschäftsführer

	Datum	Zeichen
Bearb.:	08/11	Deuringer
Gez.:	08/11	Bergann
Gepr.:	08/11	Krabbe

Landesbetrieb Straßenbau und Verkehr
Schleswig - Holstein

Straße : B 207
Nächster Ort: Fehmarn

von Abschnitt 580 Betriebsstation 0,475 bis Abschnitt 590 Betriebsstation 1,372
von Abschnitt 590 Betriebsstation 0,070 bis Abschnitt 610 Betriebsstation 0,769

Unterlage Nr.
Blatt Nr.
Riss- Nr.

	Datum	Zeichen
bearbeitet		
gezeichnet		
geprüft	08/11	Piehl

Vierstreifiger Ausbau der B 207
zwischen Heiligenhafen und Puttgarden

Bau-km: 0-180.600 bis Bau-km 19+850.000

Leitungsbestands- und Koordinierungsplan
Bau-km 2+850.000 - 3+800.000

Maßstab 1 : 1000

Aufgestellt:
Landesbetrieb Straßenbau und Ve ' '
Schleswig-Holstein
Niederlassung Lübeck

gez. Löth

Lübeck, den 26.08.2011

Festgestellt mit Planfeststellungsbeschluss vom 31.08.2011, Az. 608 - SSS.12 - B 207-176.
Dieser festgestellte Plan ist Bestandteil des vorbezeichneten Beschlusses. Für die Angabe der Rechtsgrundlagen und deren Fundstellen wird auf den Planfeststellungsbeschluss verwiesen.
Kiel, den 31.08.2011
Landesbetrieb Straßenbau und Verkehr Schleswig-Holstein
- Planfeststellungsbehörde -

Planfeststellungsunterlage
vom 26.08.2011

Anlage: 10.1
Blatt: 4

Deckblatt