

Schnitt 1-1

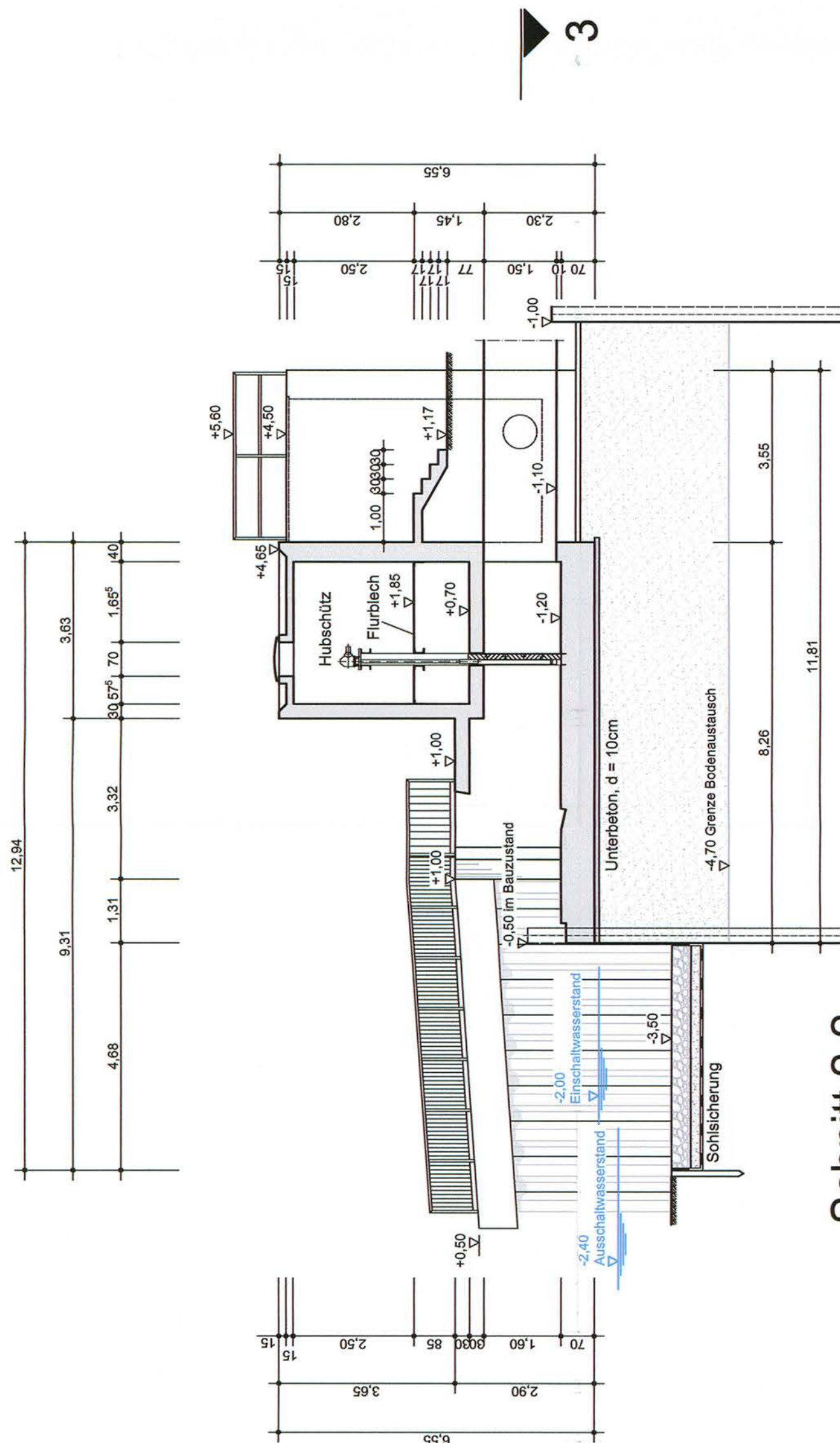

Schnitt 2-2

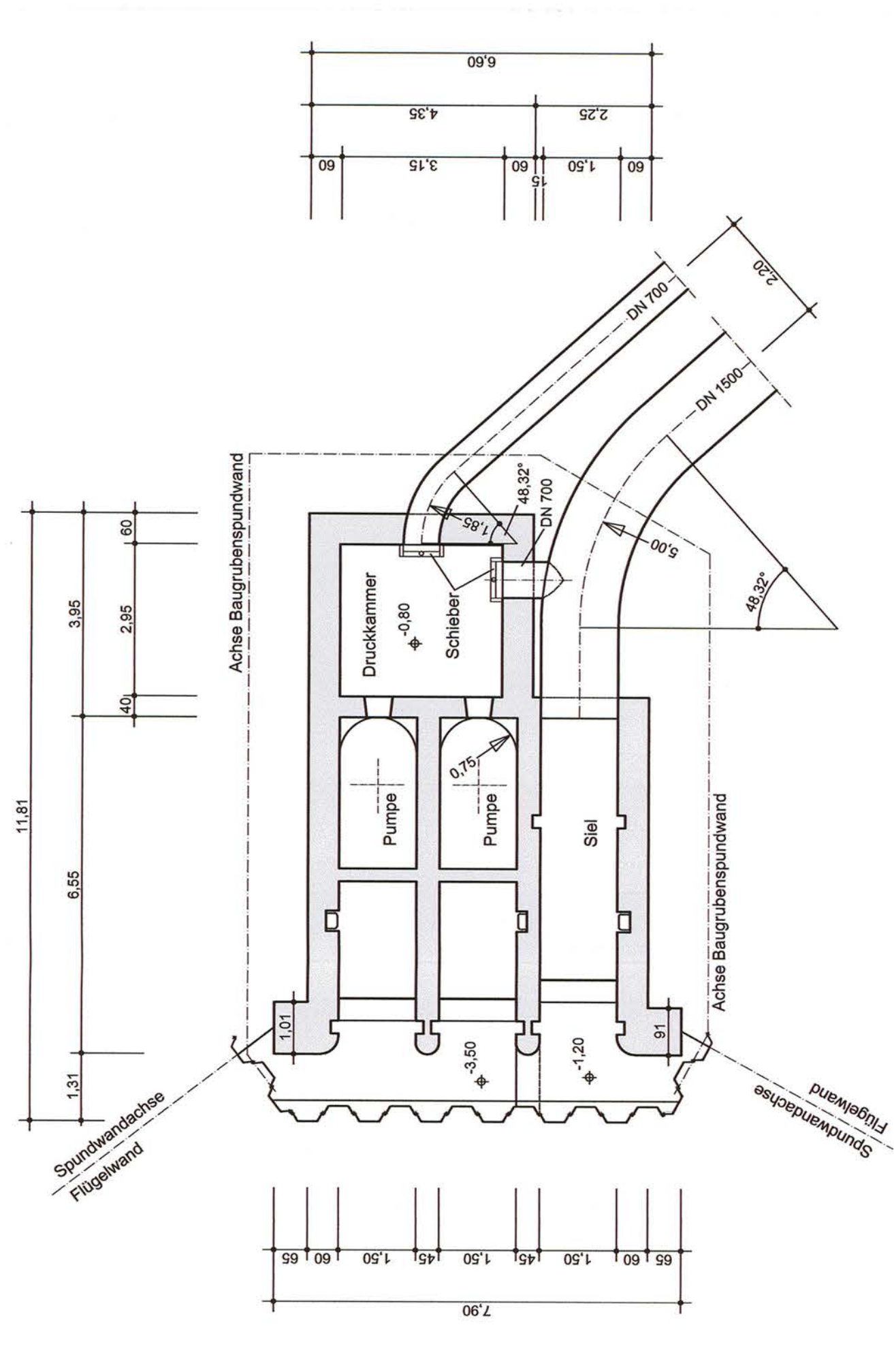

Schnitt 3-3

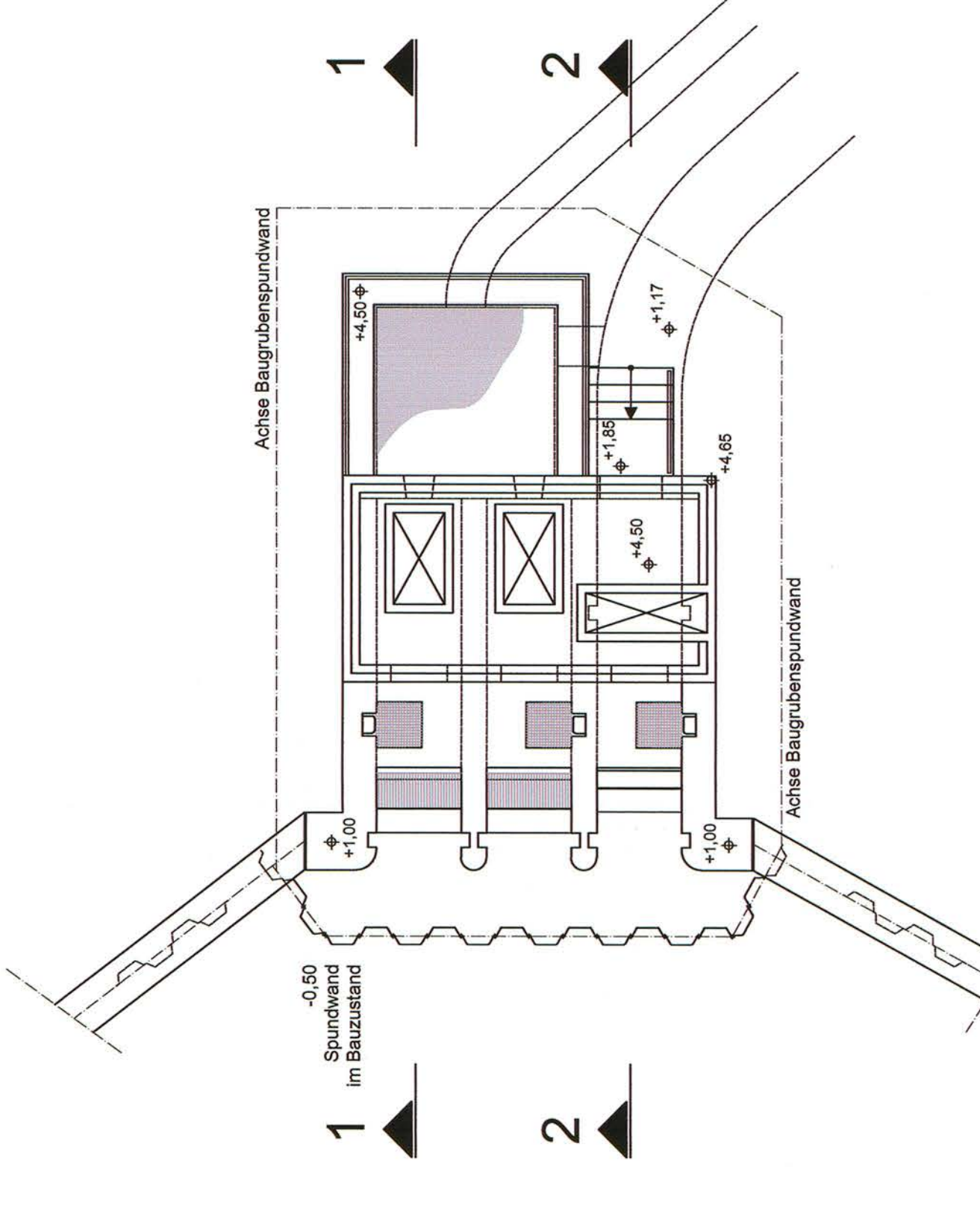

Draufsicht
Darstellung ohne Geländer

Nr.	Art der Änderung	Datum	Name



Zeichen	Datum
H.L.	01/13
W.N.	01/13
H.L.	01/13

Landesbetrieb Straßenbau und Verkehr Schleswig - Holstein

Vierstreifiger Ausbau der B 207 zwischen Heiligenhafen und Puttgarden
Neubau Schöpfwerk
Großenbroder Aue

Einlaufbauwerk
Maßstab 1 : 100

Nachrichtlich

Landesbetrieb Straßenbau und Verkehr
Schleswig-Holstein
Niederlassung Lübeck
gez. Luth
Lübeck, den 28.02.2013

Planfeststellungsunterlage
vom 28.02.2013

Anlage: 13.4
Blatt: 5

Deckblatt

Unterlage Nr. _____
Blatt Nr. _____
Reg. Nr. _____
Datum _____

Straße : B 207
Nächster Ort: Fehmarn
von Abschnitt 590 Betriebsstation 0.475 bis
von Abschnitt 590 Betriebsstation 1.372
von Abschnitt 590 Betriebsstation 5.070 bis
von Abschnitt 610 Betriebsstation 5.769

bearbeitet
gezeichnet
geprüft