

110-kV-Leitung  
Heide - Heide/West  
LH-13-135

Lageplan / Bauwerksplan  
Abschnitt A  
Mast Nr. 6N - Mast Nr. 10N  
**Deckblatt**

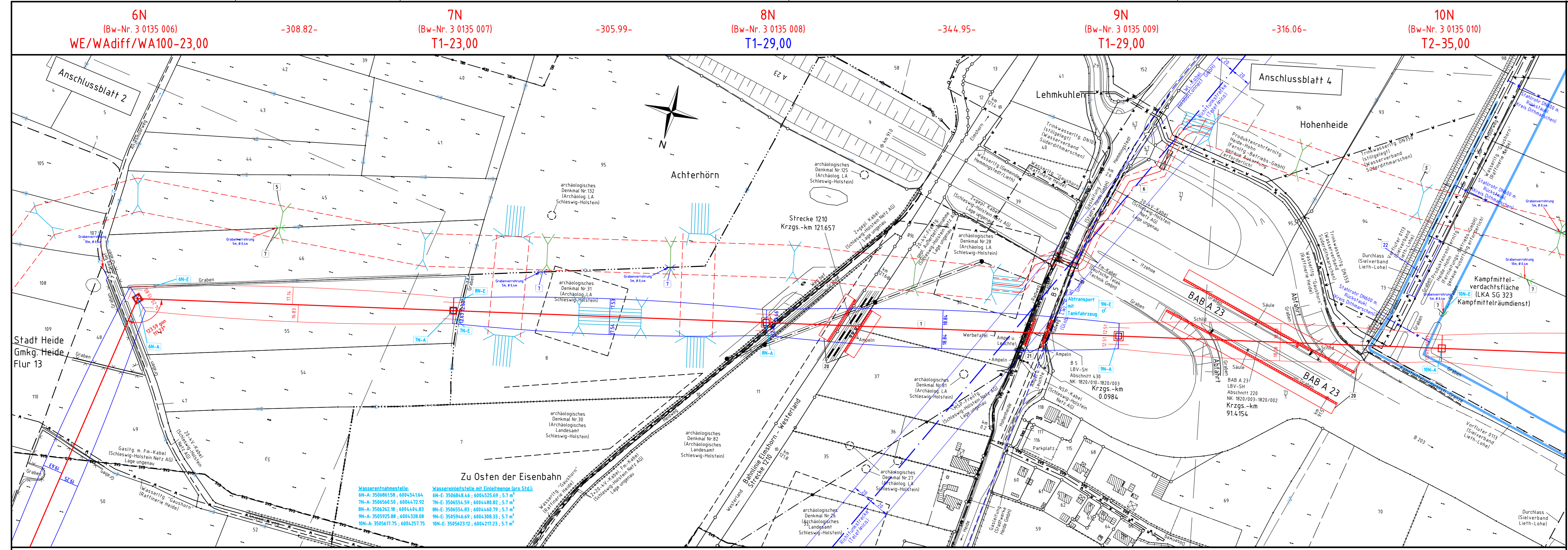

Legende:

34 - Mastnummer (Bw-Nr. 3 0135 006) WA140-27,00	35 - Bauwerksnummer (Bw-Nr. 3 0135 009) T1-24,00	36 - Mastnummer (Bw-Nr. 3 0135 007) T1-23,00	37 - Mastnummer (Bw-Nr. 3 0135 008) T1-29,00	38 - Mastnummer (Bw-Nr. 3 0135 009) T1-29,00	39 - Mastnummer (Bw-Nr. 3 0135 010) T2-35,00
---	--	--	--	--	--

Masttyp: Länge von Mast zu Mast

Zeichen- und Planerklärung siehe Erläuterung zur Anlage 4.1

	Bauwerksnummer
	Grundstücksordnungsnummer
	Flurstücksnummer
	Abspannmast
	Tragmast
	Rückbau
	Grenzgraben
	einseitiger Graben
	Graben
	Schutzbereich Freileitung
	Schutzbereich Provisorium
	Schutzbereich Bauensatzkabel (BEK)
	BEK-Überführung

**Grenzen:**

- Land
- Kreis
- Stadt/Gem.
- Gemarkung
- Flur
- Flurstück
- Verfahrensgränze

Flur 12      Gemeinde Hemmingstedt      Gemarkung Hemmingstedt      Flur 11

<b>Planfeststellungsunterlage</b>	
Aufgestellt Quickborn, Schleswig - Holstein Netz AG	03.05.2016 <i>i. V. Koller</i> <i>i. A. Kugler</i>
Firma GA Hochspannung Leitungsbau GmbH	Maßstab: 1:2000
	Einheit: Meter
	Datum 06.12.2013 01.07.2014
	Name Vogel Schindler
	Objekt: Ersatzneubau Heide-Heide/West-Strübbel
01 1. Planänderung	28.04.17 OHS
Zust. Änderung	Datum Name Blatt: 3 / 22