

110-kV-Leitung
Heide/West - Strübel
LH-13-180

Lageplan / Bauwerksplan

Abschnitt D
Mast Nr. 73N - Mast Nr. 68

Deckblatt

Legende:

34 Mastnummer (Bw-Nr. 3 000 034)	-365.6-	35 Bauwerksnummer (Bw-Nr. 3 000 035)
WA14.0-27,00	Länge von Mast zu Mast	T1-24,00 Höhenangabe (EOK - Unterkante unterste Traversel)

	Trassenachse		Bauwerksnummer
	Freileitung		Grundstücksortsnummer
	Abspannmast		Flurstücksnummer
	Tragmast		Flur
	Rückbau		Flurstück
	Grenzgraben		Verfahrensgrenze
	einseitiger Graben		
	Graben		

Zeichen- und Planerklärung siehe Erläuterung zur Anlage 4.1

Planfeststellungsunterlage

Aufgestellt
Quickborn,
Schleswig - Holstein Netz AG
03.05.2016
J.V. Kell... *A. Kugel...*

Firma
GA Hochspannung
Leitungsbau GmbH
Maststab:
1:2000
Einheit:
Meter

Datum	Name
Bearb. 06.12.2013	Vogel
Gepr. 01.07.2014	Schindler

Zust.	Datum	Name	Blatt:
01	28.04.17	OHS	22 / 22

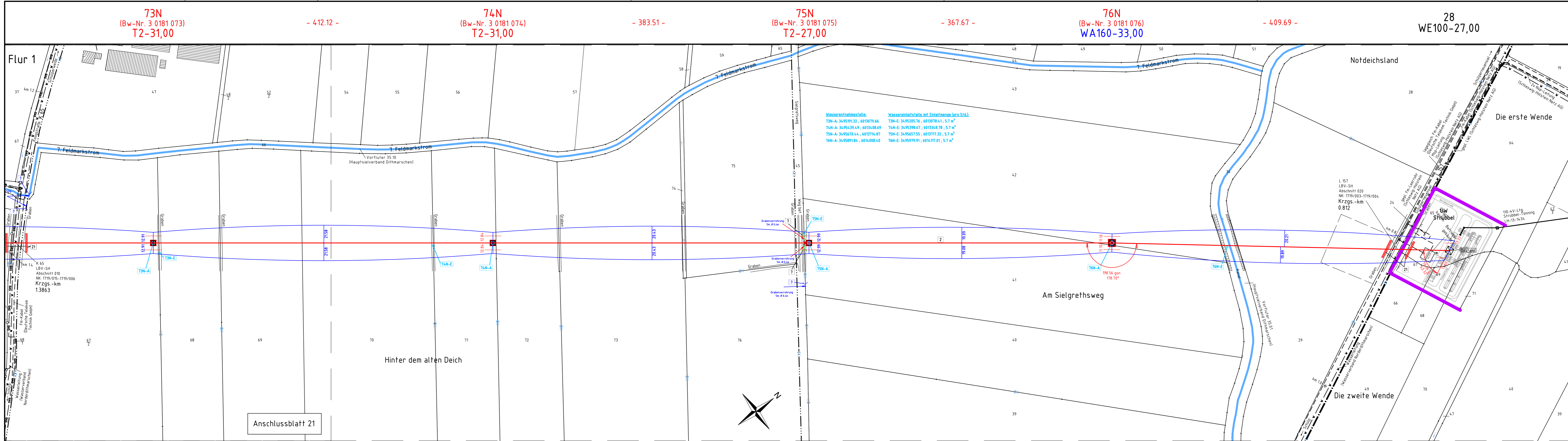

Wasserentnahmestelle:

73N-A: 34.95191.32 ; 6013079.66	73N-E: 34.95205.76 ; 6013078.41 ; 5,7 m³
74N-A: 34.95439.49 ; 6013408.69	74N-E: 34.95398.67 ; 6013348.78 ; 5,7 m³
75N-A: 34.95670.44 ; 6013714.87	75N-E: 34.95657.55 ; 6013717.32 ; 5,7 m³
76N-A: 34.95891.84 ; 6014008.40	76N-E: 34.95979.91 ; 6014117.01 ; 5,7 m³

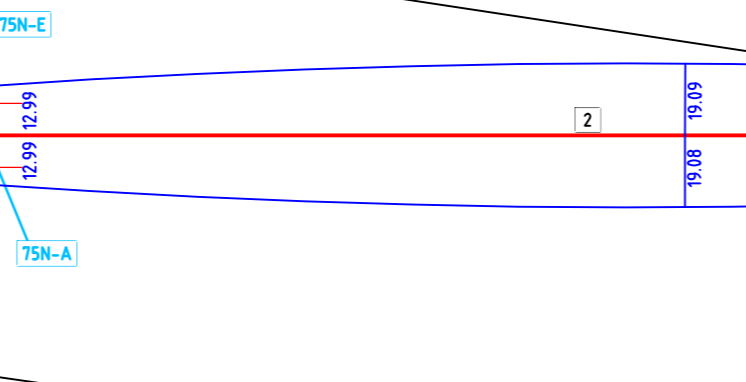

Anschlussblatt 21