

110-kV-Leitung  
Heide - Heide/West  
LH-13-135  
**Grunderwerbsplan**  
Abschnitt A  
Mast Nr. 4N - Mast Nr. 6N  
**Deckblatt**

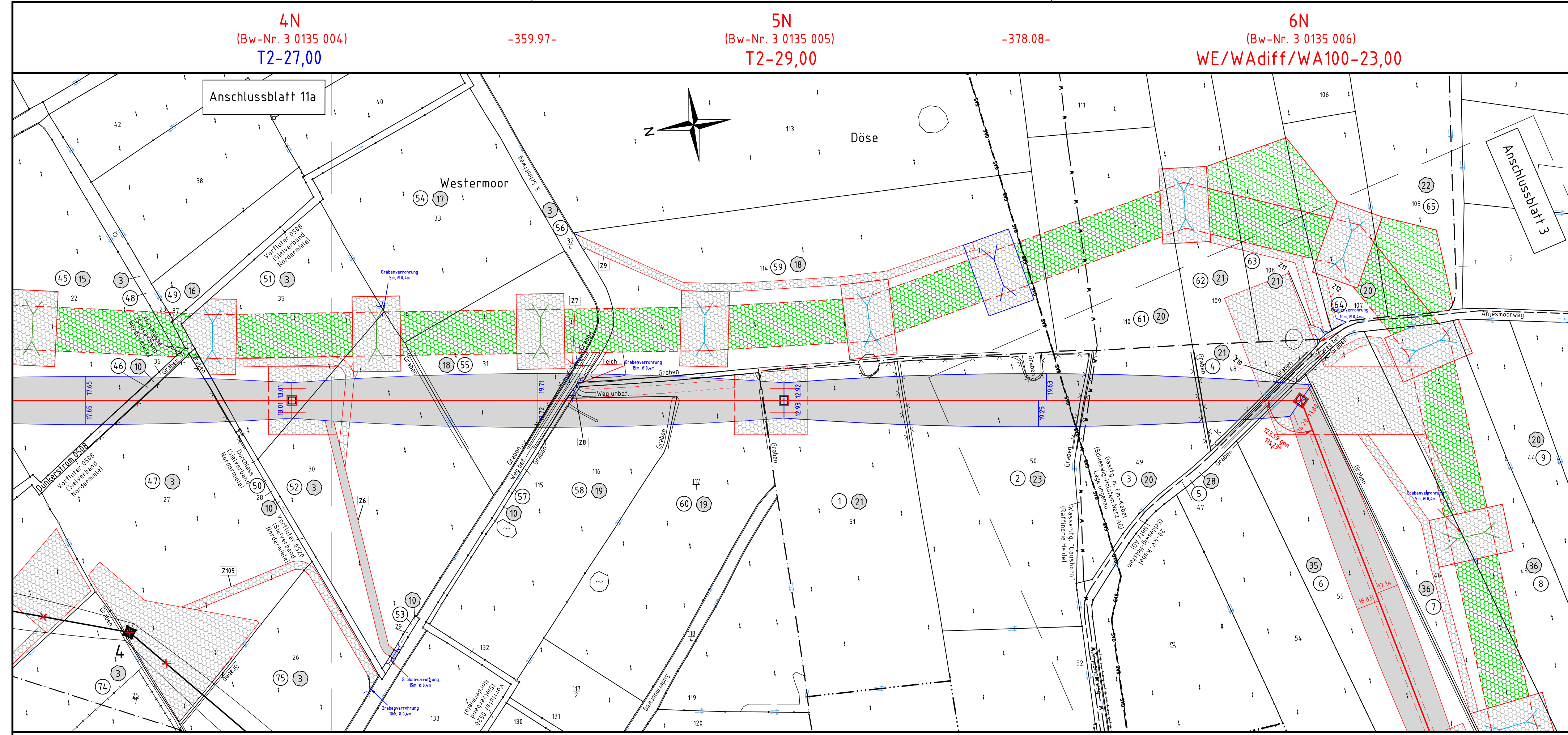

**Legende:**

34 Mastnummer (Bw-Nr. 3 0135 004) WA140-27,00	-365,8- Länge von Mast zu Mast	35 Bauwerksnummer (Bw-Nr. 3 0135 006) T1-24,00	① Eigentümer Schlüsselnummer	<b>Grenzen:</b>
Masttyp			⑤ Grundstücksordnungsnummer	Land
			37 Flurstücksnummer	Kreis
			⊠ Abspannmast	Stadt/Gem.
			⊡ Tragmast	Gemarkung
			⊞ Rückbau	Flur
			⊞ fortHfd. Nr. für Zufahrten	Flurstück
			⊞ und Wege bzw. Straßen	Verfahrensgrenze
			⊞ temporäre Flächeninanspruchnahme (nicht bewirtschaftbar)	
			⊞ temporäre Flächeninanspruchnahme (eingeschränkt bewirtschaftbar)	
			⊞ dauerhafte Flächeninanspruchnahme	

**Zeichen- und Planerklärung siehe Erläuterung zur Anlage 4.1**

Planfeststellungsunterlage			
Aufgestellt	Quickborn,	Schleswig - Holstein Netz AG	03.05.2016
Firma		Maßstab:	Einheit:
GA Hochspannung Leitungsbau GmbH		1:2000	Meter
		Datum	Name
		Bearb. 06.12.2013	Vogel
		Gepr. 01.07.2014	Schindler
		Objekt:	Ersatzneubau Heide-Heide/West-Strübel
01	1. Planänderung	28.04.17	OHS
Zust.	Änderung	Datum	Name
		Blatt: 2 / 22	

Stadt Heide      Gemarkung Heide      Flur 13      Flur 11      Gemeinde Hemmingstedt      Gemarkung Hemmingstedt      Flur 12