

**Biotoptypen**

**Gehölzstrukturen**

- WFn Nadelwald
- WFI Sonstige Laubwälder
- HGy Feldgehölz
- WGf Gebüsch
- HW Knick
- HF Gehölzsaum/ Feldhecke
- HGr Baumreihe

**Gewässer**

- FS Größeres Stillgewässer
- FW Flachgewässer
- FK Kleingewässer
- FGs Sielzug, Graben
- FG Graben

**Hoch- und Niedermoore**

- MS Degeneriertes Hochmoor
- NRs Schilfröhricht

**Ruderalflächen**

- RHm Ruderalfläche

**Landwirtschaftsflächen**

- AA Acker
- GI Grünland
- Glg Gegrüpptes Grünland
- SVd Deich mit Grünland
- SVz Feldzufahrt

**Siedlungsflächen**

- SDs Dörfliche Siedlungsfläche
- SBe Einzel- und Reihenhausbebauung
- Slg Gewerbebetrieb
- SEb Sportplatz
- SEr Reitplatz
- Slk Kläranlage
- Slw Windkraftanlage
- SUw Umspannwerk
- Slv Photovoltaikanlage
- Sls Kavernenspeicher

**Verkehrsflächen**

- SVb Bahngleise
- SVs Straßenverkehrsfläche
- SVp Plattenweg
- SVw Gras-/ Schotterweg
- SVg Straßenrand mit Gehölz
- SVr Straßenrand ruderal

**Sonstiges**

- gesetzlich geschütztes Biotop gem. § 30 BNatSchG i.V.m. § 21 LNatSchG

**Planung**

**Ersatzneubau**

- Ersatzneubau mit Mastnummer
- Schutzbereich
- Baufreihalteflächen
- Schutzgerüst
- Schutzgerüst (in Leichtbauweise)

**Provisoriumsplanung**

- Freileitungsprovisoriumselemente
- Baueinsatzkabel
- Schutzbereich Baueinsatzkabel
- Baueinsatzkabel-Überführung
- Schutzbereich Freileitungsprovisorium

**Rückbauplanung**

- Rückbau von Freileitungen und Masten
- Schutzbereich
- Baufreihalteflächen

**Zuwegungsplanung**

- Zufahrtswege

**Sonstiges**

- Verfahrensgrenze

**Vermeidungsmaßnahmen**

- Tabufläche
- Tabubereich um lineare Landschaftselemente
- Schutzzaun

- Vogelschutzmarkierung (VAr2)

**Eingriffe**

**Eingriffe in Gehölze**

- Baubedingter Gehölzrückschnitt (K4)
- Baubedingter Gehölzverlust (K5)
- Betriebsbedingte Aufwuchshöhenbeschränkung (K6)

**Eingriffe in Gräben (K3)**

- Dauerhafte Grabenverrohrung
- Bauzeitliche Grabenverrohrung

- K-Ar1** Konfliktnummer
- K-Ar1** Konfliktnummer
- Potenzielle Beeinträchtigung Offenlandbrüter
- Erläuterung des Konfliktes
- V1** Maßnahmennummer
- Maßnahmennummer
- Tabuflächen und Schutzzäune
- Erläuterung der Maßnahme

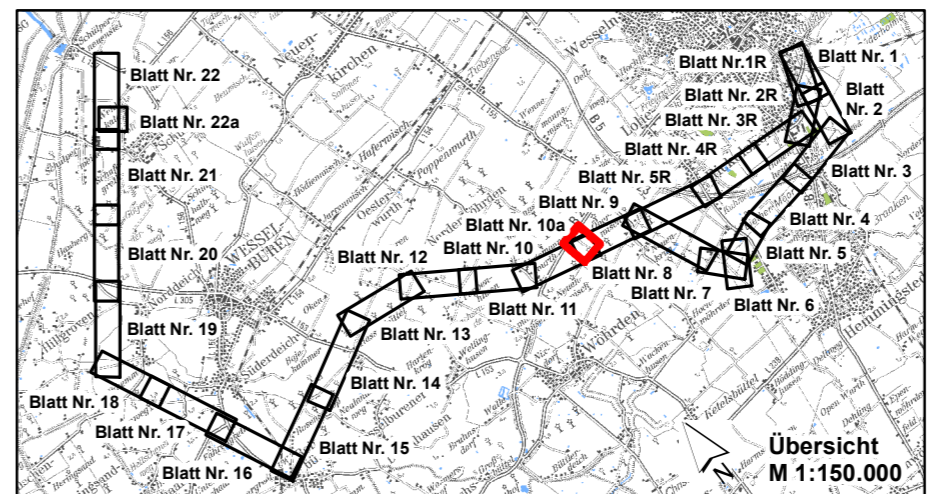

| Nr. | Art der Änderung | Datum | Name |
|-----|------------------|-------|------|
|     |                  |       |      |
|     |                  |       |      |
|     |                  |       |      |
|     |                  |       |      |
|     |                  |       |      |
|     |                  |       |      |
|     |                  |       |      |
|     |                  |       |      |
|     |                  |       |      |
|     |                  |       |      |

|  |  |            |            |
|--|--|------------|------------|
| Planverfasser:   |  | Datum      | Name       |
| <b>BHF Bendfeldt Herrmann Franke</b><br>Landschaftsarchitekten GmbH<br>24116 Kiel, Jungfernstieg 44, Tel.: 0431/ 99796-0 |  | bearbeitet | April 2016 |
|  |  | gezeichnet | April 2016 |
|  |  | geprüft:   | April 2016 |
|  |  | SCH        | SCH / IFF  |

|   |  |                           |
|---|--|---------------------------|
| Auftraggeber:   |  | Quickborn, den 03.05.2016 |
| <b>Schleswig - Holstein Netz AG</b><br>Schleswig-HeinGas-Platz 1<br>25451 Quickborn |  |                           |

**Planfeststellungsunterlage**

|  |                     |                      |
|--|---------------------|----------------------|
| Projekt:   | Anlage.: <b>8.2</b> | Blatt Nr.: <b>9a</b> |
|  | <b>Abschnitt C1</b> | <b>Zuwegung</b>      |
| Planinhalt:<br><b>Bestands-, Konflikt- und Maßnahmenplan</b> |                     |                      |

