

000N
(Bw-Nr. 3 0135 000)
Portal links
Portal-10,00
/DA

1N
(Bw-Nr. 3 0181 026)
WE/WAdiff/WA100-21,00
DA/
A-2-D-2013.1

000N
(Bw-Nr. 3 0135 000)
Portal rechts
Portal-10,00
/DA

1N
(Bw-Nr. 3 0181 026)
WE/WAdiff/WA100-21,00
DA/
A-2-D-2013.1

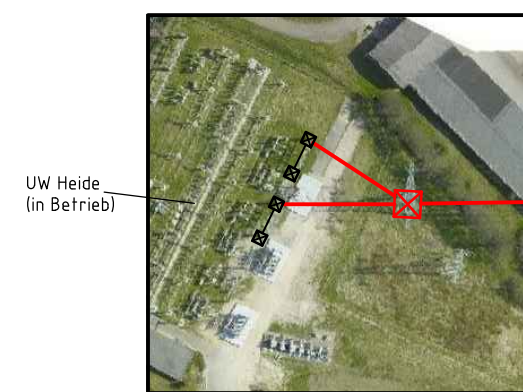
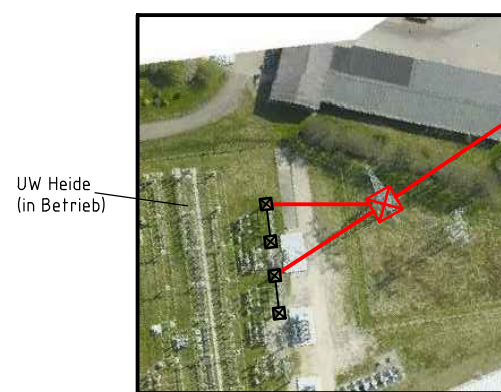
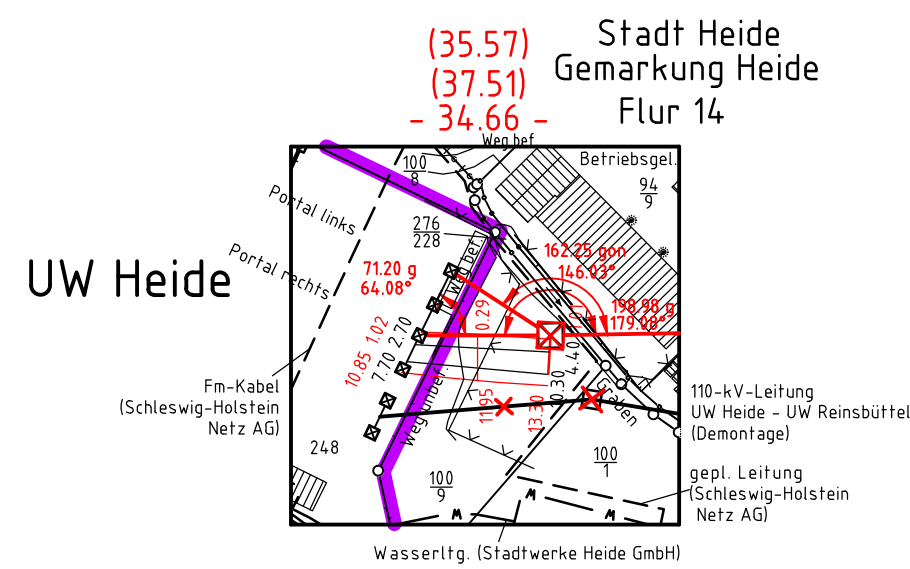
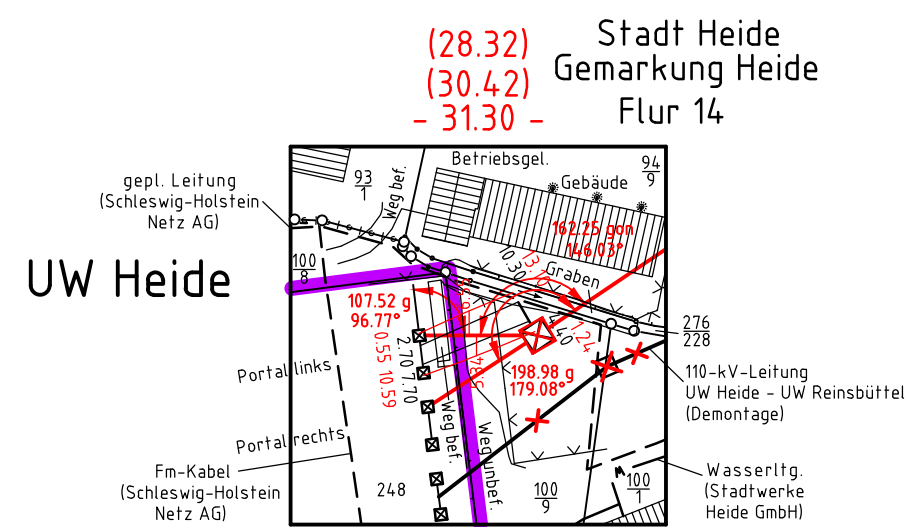
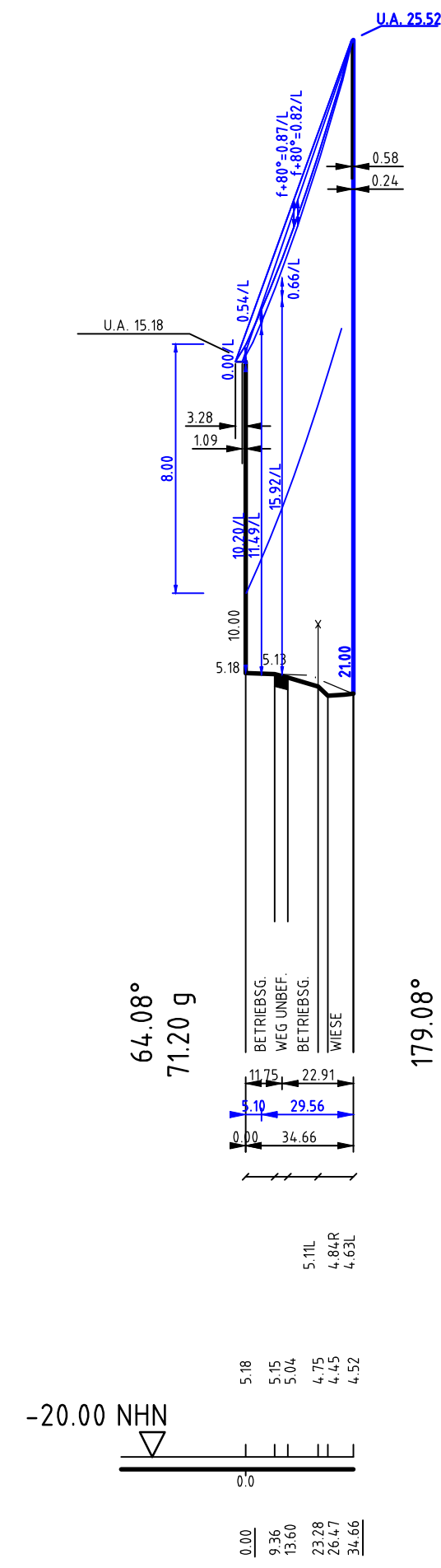
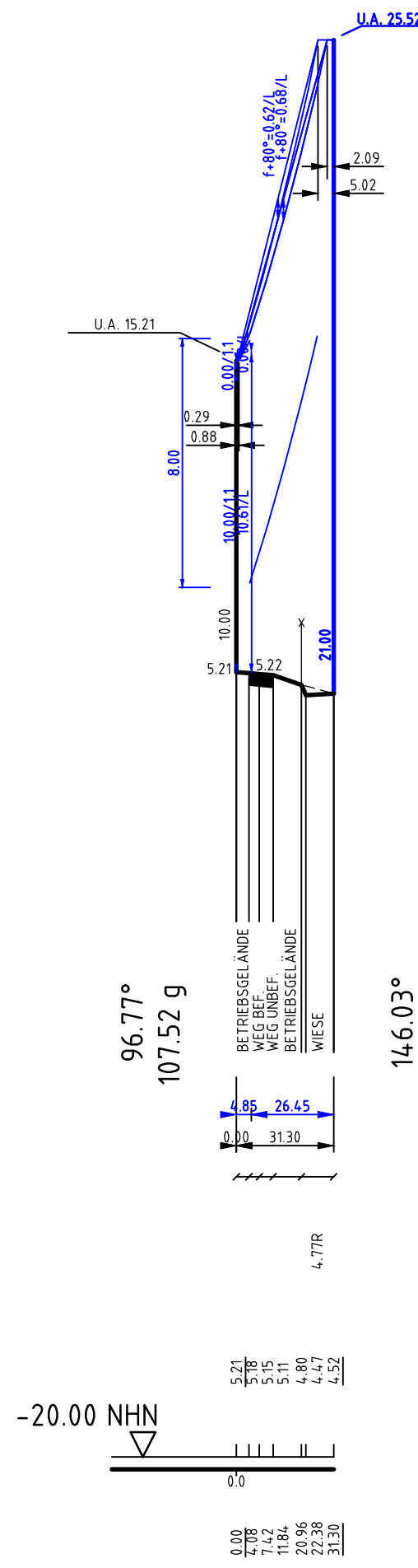

Vegetationspunkte mit Seilabstand < 3.50 m
Vegetationspunkte mit Seilabstand >= 3.50 m

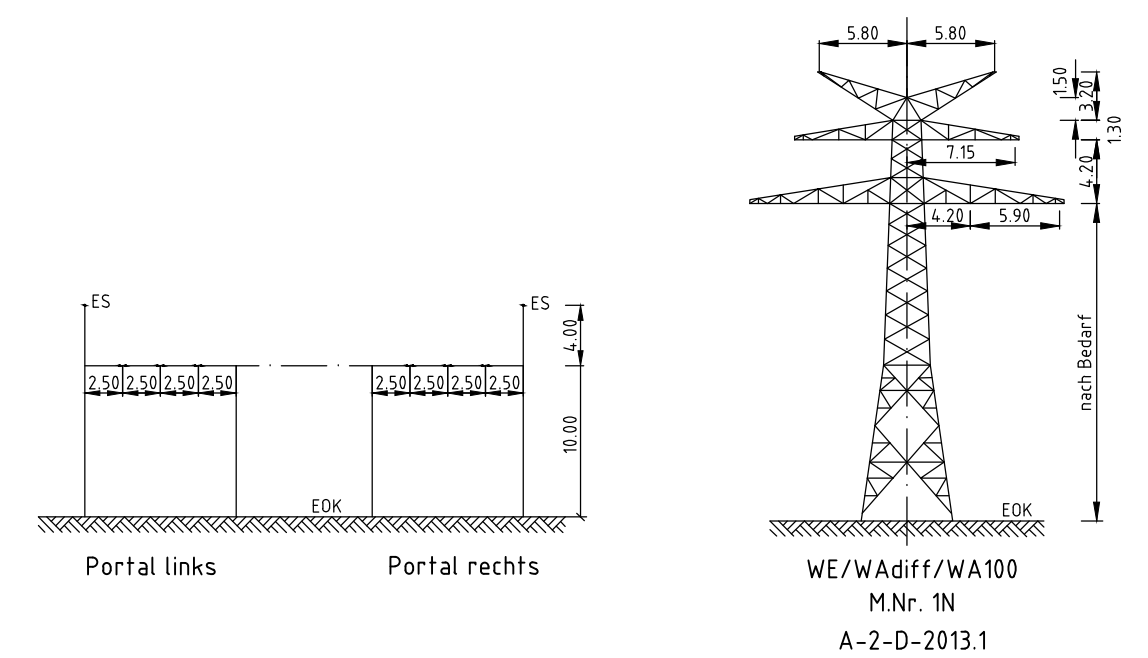

weiter siehe Blatt 2

Anlage 5
Blatt 1 / 32



LÄNGENPROFIL

110-kV-Leitung

Heide - Heide/West

LH- 13-135
Abschnitt A
Portale (UW Heide) - Mast Nr. 1N
Deckblatt

Maßstab der Längen 1 : 2000
der Höhen 1 : 200

DIN VDE-Bestimmung	: EN 50341 1.11	Eislastzone 2	Windzone 4
Gestänge	: A-2-D-2013.1		
Leiterseil	: 1x3x2 565-AL1/72-ST1A Finch, 2-er Bündel hor / 400		
Erdseil	: $\sigma 10 = 15 \text{ N/mm}^2$		
Luftkabel	: äquivalent zum Erdseil		
Ketten	: DA L = 3.50 m G = 1000 N		
Seitliche Überhöhung	: 10 m rechts oder links aufgenommen		
Datum der Profilaufnahme	:		
Zeichen- und Planerklärung siehe Erläuterung zur Anlage 5			

Planfeststellungsunterlage

Aufgestellt	Quickborn,	03.05.2016
Schleswig - Holstein Netz AG		
Firma	GA Hochspannung Leitungsbau GmbH	Maßstab: Länge 1 : 2000 Höhe 1 : 200
Einheit:	Meßer	
Datum	Name	
Bearb.	23.09.2014	Sicking
Gepr.	20.10.2014	Schindler
Objekt:	Ersatzneubau Heide-Heide/West-Strüßel	
Schleswig-Holstein Netz		
01	1. Planänderung	28.04.17 OHS
Zust.	Änderung	Datum Name Blatt: 1 / 32