

110-kV-Leitung Heide/West - Wöhrden LH-13-180

Grunderwerbsplan Abschnitt B Mast Nr. 20N - Mast Nr. 25N

Legende:

<p>34 Mastnummer (Bw-Nr. 3 0000 034)</p> <p>35 Bauwerksnummer (Bw-Nr. 3 0000 034)</p> <p>MA140-27,00 Länge von Mast zu Mast</p> <p>MA120-17,00</p>	<p>1 Eigentümer</p> <p>2 Schlüsselnummer</p> <p>3 Grundstücksordnungsnummer</p> <p>37 Flurstücksnummer</p> <p>4 Abspannmast</p> <p>5 Tragmast</p> <p>6 Rückbau</p> <p>7 fortifd. Nr. für Zufahrten</p> <p>8 und Wege bzw. Straßen</p> <p>9 temporäre Flächenanspruchnahme (nicht bewirtschaftbar)</p> <p>10 temporäre Flächenanspruchnahme (eingeschränkt bewirtschaftbar)</p> <p>11 dauerhafte Flächenanspruchnahme</p>	<p>Grenzen:</p> <p>Land</p> <p>Kreis</p> <p>Stadt/Gem.</p> <p>Gemarkung</p> <p>Flur</p> <p>Flurstück</p> <p>Verfahrensgrenze</p>
--	--	--

Zeichen- und Planerklärung siehe Erläuterung zur Anlage 4.1

Planfeststellungsunterlage

Aufgestellt	03.05.2016
Quickborn, Schleswig - Holstein Netz AG	
Firma	GA Hochspannung Leitungsbau GmbH
Maststab	1:2000
Einheit	Meter
Bearb.	06.12.2013 Vogel
Gepr.	01.07.2014 Schindler
Objekt	Ersatzneubau Heide-Heide/West-Strübbel
Zust.	Änderung Datum Name Blatt: 8 / 22

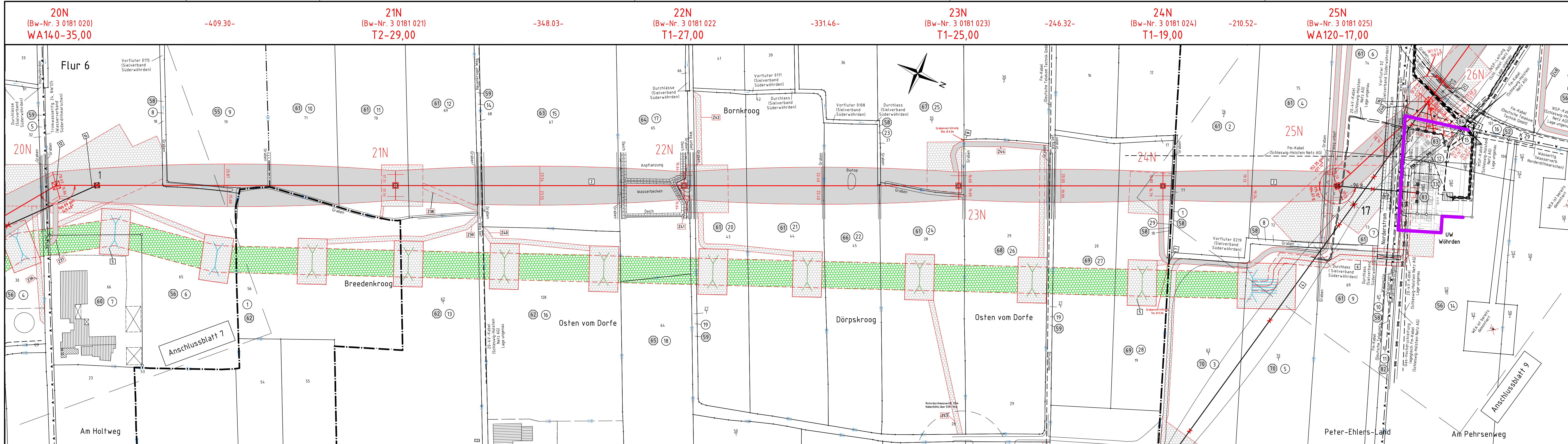

Gemeinde Lohe-Rickelshof Gemarkung Lohe Flur 4 Gemeinde Wöhrden Gemarkung Wöhrden Flur 5 Gemeinde Norderwöhrden Gemarkung Wennemannswisch Flur 7