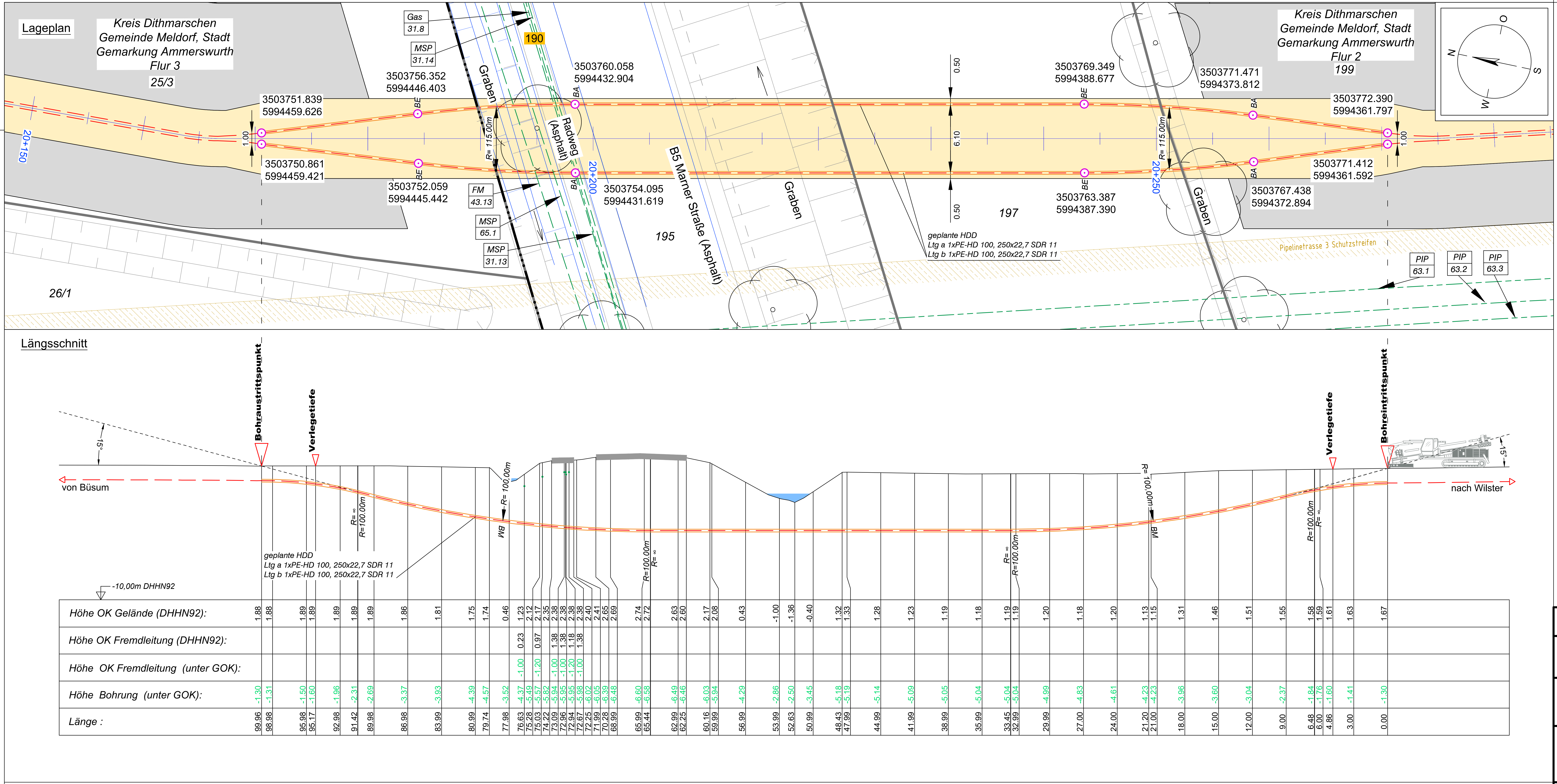

Legende:

Stadt/Gem.
Gemarkung
Flur
Flurstück
Flurstücksnummer 35/6
Zaun
Topografie / Fahrbahnrand

Freileitung
Kabel
Rohrleitung
Richtfunk
Kreuzungsnummer 001
Leitungsbetreiber (gem. Anlage 4.1) FM 43.61
Bauwerksnummer (gem. Anlage 6.1) 15

dauerhafte Flächeninanspruchnahme
temporäre Flächeninanspruchnahme
temporäres Durchleitungsbauwerk
Abtrommelplatz mit Nummerierung AP002

Kabelachse
Kabel im Schutzrohr
Kilometrierung

Längsschnitt
Kabel-Eintritt-Austritt HDD-Bohrung

Statnett TenneT KFW

Anlage 12.9.2

NordLink
Abschnitt 12-Seemeilen-Grenze bis UW Wilster

Kreuzungen von Anlagen Dritter

Mittelspannungsleitungen

Kreuzung Nr. 190

Deckblatt

Planfeststellungsunterlage

Quelle: Ausführungsplanung HDD-Planung Kr. 190
Dokument-Nr. NL-DR-CO-HDD-0070-Rev2
Generalplaner: NKT HVC GmbH

Ersteller-Zeichnungs-Nr:
NL-DR-CO-HDD-185-196.dwg

Aufgestellt:
Bayreuth, den 30.04.2019
DC Nordseekabel GmbH & Co.KG (NOKA)
i. A. Christian [signature]
i.V. [signature]

Firma: G.E.O.S. Ingenieur-Gesellschaft mbH

Maßstab: 1:250
Einheit: Meter

	Datum	Name
Bearb.	04.2019	Jennerjahn
Gepr.	04.2019	Legler
Norm		
Fachbereich		

Ind.	Änderung	Datum	Name

Urspr.:

Erstellt durch	Genehmigt von	Datum	Status	Blatt
G.E.O.S. Ing. mbH	NOKA DC Nordseekabel GmbH & Co.KG	25.04.2019 Erstelldatum 30.04.2019	G	01 von 01

Objektname: ± 500-kV-HGÜ Interkonnektor Tonstad - Wilster

Titel: Kreuzung Nr. 190