Lageplan

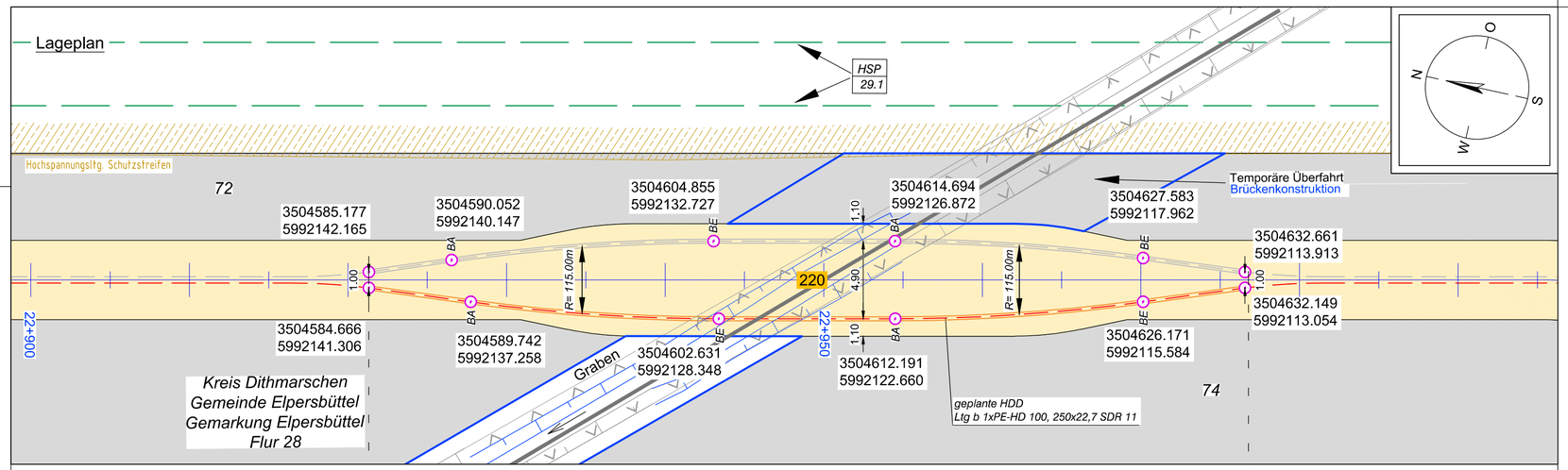

Längsschnitt

Höhe OK Gelände (DHHN92):	0,86	0,88	0,88	0,92	0,97	0,92	0,86	0,77	0,69	0,63	0,57	-0,36	0,72	0,75	0,78	0,81	0,81	0,80	0,74	0,72	
Höhe OK Fremdleitung (DHHN92):																					
Höhe OK Fremdleitung (unter GOK):																					
Höhe Bohrung (unter GOK):	-1,30	-1,39	-1,60	-2,07	-2,65	-3,05	-3,34	-3,50	-3,59	-3,60	-3,54	-2,52	-3,40	-3,13	-2,78	-2,35	-1,82	-1,60	-1,35	-1,30	
Länge :	0,00	3,00	5,54	9,00	12,00	15,00	18,00	21,00	24,00	27,00	29,63	32,47	35,84	39,00	42,00	45,00	48,49	50,53	54,00	55,47	

Legende:

- Stadt/Gem.
- Gemarkung
- Flur
- Flurstück
- Flurstücksnummer 35/6
- Zaun
- Topografie / Fahrbahnrand
- Freileitung
- Kabel
- Rohrleitung
- Richtfunk
- Kreuzungsnummer 001
- Leitungsbetreiber (gem. Anlage 4.1) FM 43.61
- Bauwerksnummer (gem. Anlage 6.1) 15
- dauerhafte Flächeninanspruchnahme
- temporäre Flächeninanspruchnahme
- temporäres Durchleitungsbauwerk
- Abtrommelplatz mit Nummerierung AP002
- Kabelachse
- Kabel im Schutzrohr
- Kilometrierung 00+00

Längsschnitt

- Kabel-Eintritt-Austritt HDD-Bohrung

Statnett TenneT KFW

Anlage 12.6

NordLink
Abschnitt 12-Seemeilen-Grenze bis UW Wilster

Kreuzungen von Anlagen Dritter
Detailpläne Kreuzung kleine Gewässer II.Ordnung
Kreuzung Nr. 220

Deckblatt

Planfeststellungsunterlage

Quelle: Ausführungsplanung HDD-Planung Kr. 220 Bl.2
Dokument-Nr. NL-DR-CO-HDD-0086-Rev5
Generalplaner: NKT HVC GmbH

Ersteller-Zeichnungs-Nr:
NL-DR-CO-HDD-220-Bl2.dwg

Aufgestellt:
Bayreuth, den 30.04.2019
DC Nordseekabel GmbH & Co.KG (NOKA)

i.A. Christian
i.V. Brüntz

Firma: G.E.O.S. Ingenieur-Gesellschaft mbH

Maßstab: 1:250
Einheit: Meter

	Datum	Name
Bearb.	04.2019	Jennerjahn
Gepr.	04.2019	Legler
Norm		
Fachbereich		

Ind.	Änderung	Datum	Name

Urspr.:

Erstellt durch	Genehmigt von	Datum	Status	Blatt
G.E.O.S. Ing. mbH	NOKA DC Nordseekabel GmbH & Co.KG	25.04.2019 Erstelldatum 30.04.2019	G	02 von 02

Objektname: ± 500-kV-HGÜ Interkonnektor Tonstad - Wilster

Titel: Kreuzung Nr. 220