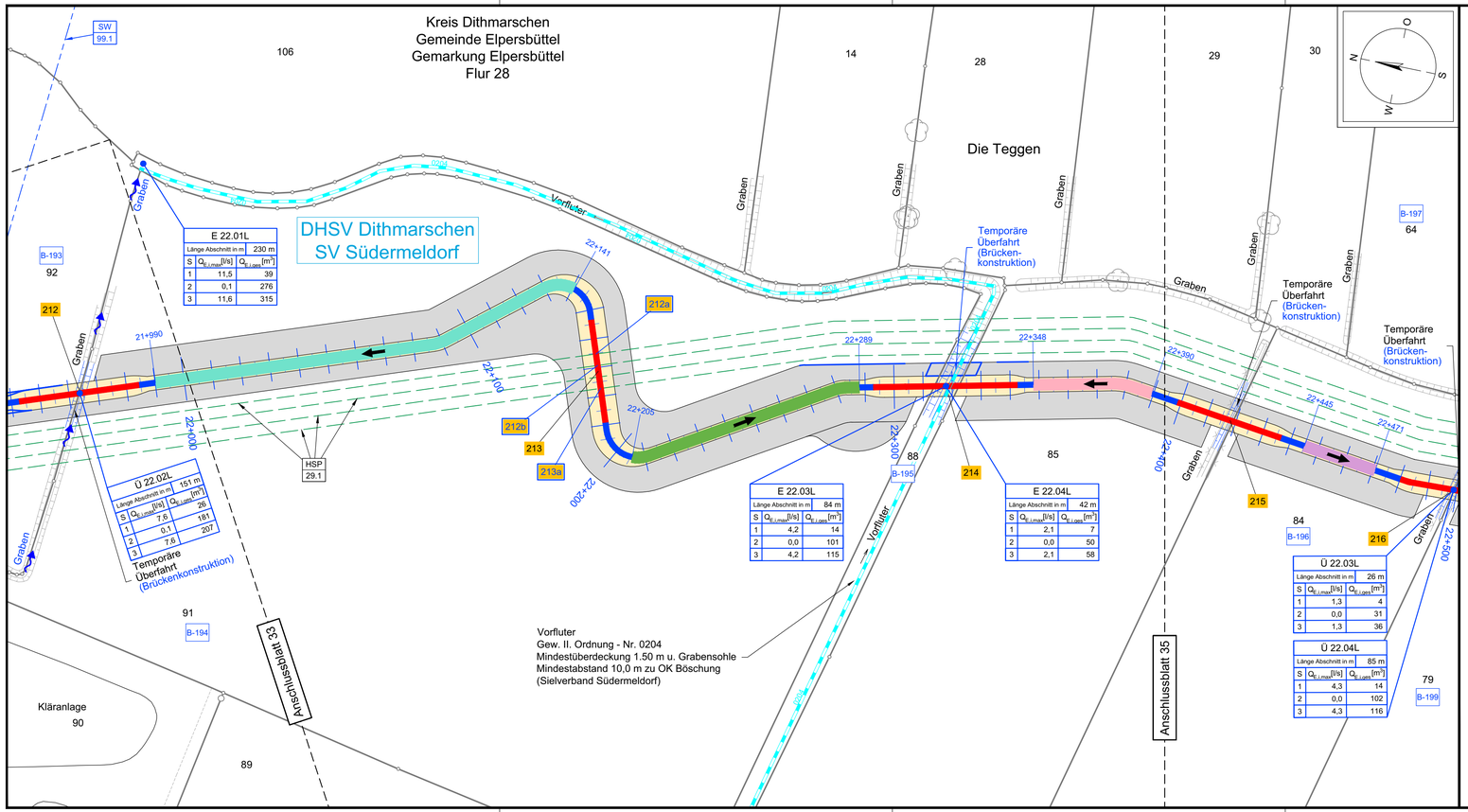

E 22.01L	
Länge Abschnitt in m	230 m
S / $Q_{E,Linke}$ [l/s]	$Q_{E,Rechts}$ [m³]
1 / 11,5	39
2 / 0,1	276
3 / 11,6	315

Ü 22.02L	
Länge Abschnitt in m	151 m
S / $Q_{E,Linke}$ [l/s]	$Q_{E,Rechts}$ [m³]
1 / 7,6	28
2 / 0,1	181
3 / 7,6	207

E 22.03L	
Länge Abschnitt in m	84 m
S / $Q_{E,Linke}$ [l/s]	$Q_{E,Rechts}$ [m³]
1 / 4,2	14
2 / 0,0	101
3 / 4,2	115

E 22.04L	
Länge Abschnitt in m	42 m
S / $Q_{E,Linke}$ [l/s]	$Q_{E,Rechts}$ [m³]
1 / 2,1	7
2 / 0,0	50
3 / 2,1	58

Ü 22.03L	
Länge Abschnitt in m	26 m
S / $Q_{E,Linke}$ [l/s]	$Q_{E,Rechts}$ [m³]
1 / 1,3	4
2 / 0,0	31
3 / 1,3	36

Ü 22.04L	
Länge Abschnitt in m	85 m
S / $Q_{E,Linke}$ [l/s]	$Q_{E,Rechts}$ [m³]
1 / 4,3	14
2 / 0,0	102
3 / 4,3	116

Legende:

Grenzen:

Land
Kreis
Stadt/Gem.
Gemarkung
Flur
Flurstück
Zaun
Abtrommelplatz mit Nummerierung — AP001
Freileitung
Rohrleitung
Kabel
Richtfunk
Kreuzungsnummer — 001
Flurstücksnummer — 35/6

Trasse

Trassenachse
Schutzrohr / HD-Verfahren
Schutzrohr / offene Bauweise
Kilometrierung — 000+0 … 0+100
Muffe mit Muffennummer — Muffe 01

Trasse

temporäre Zuwegung
temporäre Flächeninanspruchnahme (Arbeitsbereich 20m)
Trassenachse
dauerhafte Flächeninanspruchnahme (Schutzbereich 5m)
12.0
8.0

Regelquerschnitt

20.00 Arbeitsbereich
5.00 Schutzbereich
8.00
12.00
0.70
1.80
0.40
0.20
0.60
ohne Maßstab

Entwässerung

Grenze Sielverband
Verbandsanlage, offen
Verbandsanlage, verrohrt
Entwässerungsabschnitte Wasserhaltung (Farbskala)
Wasserlauf, offen, benutzt
Wasserlauf, verrohrt, benutzt
Durchleitungsbauwerk

Wasserhaltung offene Bauweise (Regelzeichnung)

Schutzrohr / HD-Verfahren
Station
Teilabschnitt A
Abschnittsgrenze
Teilabschnitt B
Trassenachse
Entwässerungsrichtung

Benutzungsumfang Wasserlauf / Verbandsanlagen

Bezeichnung
Übergabe-/ Einleitungsstelle
Abflussszenarien
Bei Übergabestelle: Abschlagsmenge, maximal
Bei Einleitungsstelle: Einleitungsmenge, maximal

E 00.01	
Länge Abschnitt in m	95 m
S / $Q_{E,Linke}$ [l/s]	$Q_{E,Rechts}$ [m³]
1 / 4,8	16
2 / 2,9	8617
3 / 7,6	8633

Bei Übergabestelle: Entwässerungsabschnitt Einzellänge
Bei Einleitungsstelle: Entwässerungsabschnitte Gesamtlänge
Bei Übergabestelle: Abschlagsmenge, gesamt
Bei Einleitungsstelle: Einleitungsmenge, gesamt

Laufende Nummer für Betroffenheiten aus der Ableitung von Abwässern aus dem Arbeitsbereich — B-001

Legende Leitungstrassen siehe Anlage 4.1!

Statnett TenneT KFW

Anlage 9.2.3

NordLink
Abschnitt 12-Seemeilen-Grenze bis UW Wilster

Lageplan Entwässerungskonzept Landtrasse

km21+990 — km22+460

Deckblatt

Planfeststellungsunterlage

Quelle:

Ersteller-Zeichnungs-Nr: 9-2-3_LP-EK_BI-31A-40A.dwg

Aufgestellt:
Bayreuth, den 30.04.2019
DC Nordseekabel GmbH & Co. KG (NOKA)

i.A. i.V.

Firma: G.E.O.S. Ingenieur-Gesellschaft mbH

Maßstab: 1:1000
Einheit: Meter

		Datum	Name
Bearb.	04.2019	Heinrich	
Gepr.	04.2019	Legler	
Norm			
Fachbereich			

Ind.	Änderung	Datum	Name
B	Deckblattänd. Anl. 4.1	25.04.19	Hei
A	Deckblattänd. Anl. 4.1	16.06.14	Dan

Ursprr.:

Erstellt durch	Genehmigt von	Datum	Status	Blatt
G.E.O.S. Ingenieur-gesellschaft mbH	NOKA DC Nordseekabel-gesellschaft GmbH & Co.KG	25.04.2019 Erstelldatum 30.04.2019	G	34 von 83

Objektname: ± 500-kV-HGÜ Interkonnektor Tonstad - Wilster

Titel: Lageplan Entwässerungskonzept