

Anlage 7.2  
**NordLink**  
 Abschnitt 12-Seemeilen-Grenze  
 bis UW Wilster  
 Landschaftspflegerischer Begleitplan  
 Anhang 2: Wegekonzept  
 Karte 3: Bestand und Planung /  
 Konflikte und Maßnahmen  
 gemäß Lage- und Grunderwerbsplan

A-1038  
**Deckblatt**

Planfeststellungsunterlage				
Quelle:				
Ersteller-Zeichnungs-Nr: U8_4_2_Karten_Wegekonzept_11PAe.mxd				
Aufgestellt: Bayreuth, den 30.04.2019 DC Nordseekabel GmbH & Co.KG (NOKA)				
Firma:  R.-Luxemburg-Str.16 18055 Rostock		Maßstab: 1 : 250	Einheit: Meter	
		Datum	Name	
		Bearb. 04.2019	KleeJu	
		Gepr. 04.2019	KleeJu	
		Norm		
		Fachbereich		
Erstellt durch	Genehmigt von	Datum	Status	Blatt
	NOKA	25.04.2019	G	1
	DC Nordseekabel GmbH & Co.KG	Erstelldatum 30.04.2019		1
Objektname ± 500-kV-HGÜ Interkonnektor Tonstadt - Wilster				
Titel Bestand und Planung / Konflikte und Maßnahmen				
Ind.	Änderung	Datum	Name	Urspr.:
B	Ergänzung Maßnahme	04.2019	AndeSo	Statnett
A	Ergänzung Maßnahme	26.02.18	EW	

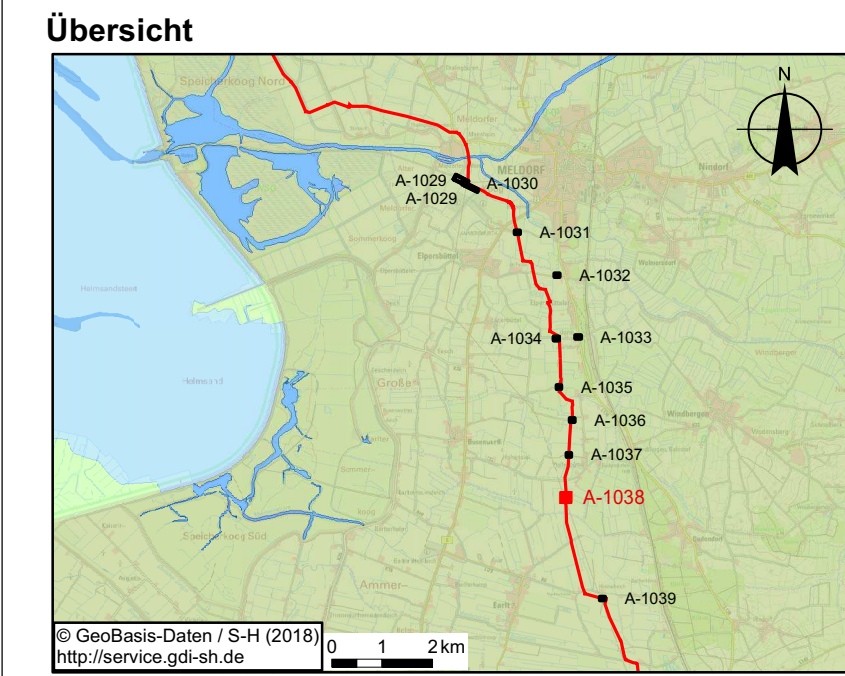

- Legende**
- Blattschnitt Anl. 8.4.2 (Lage- und Grunderwerbsplan) \*
  - Ausbau mit Schotter
  - Ausbau mit Asphalt
  - Ertüchtigung
- Biotoptypen**
- Acker (AAy)
  - Graben (FGy)
  - Wirtschaftsgrünland (GYy)
  - Ruderale Grasflur (RHg)
  - Siedlungsflächen (SDe)
  - Verkehrsflächen (SVs, SVp, SVu, SVt)
  - Straßenbegleitgrün (SVo, SVh)
- Konflikte**
- Schädigung / Tötung von Amphibien
  - Beeinträchtigung von Gehölzen
  - Schädigung von Röhrichtbrütern
- Maßnahmen**
- Absuchen der offen gequerten Gräben nach Amphibienlaich
  - Röhrichtmahd zum Schutz von Röhrichtbrütern
  - Trennung von Gehölzbeständen und Arbeitsflächen
  - Bauzeitenregelung zum Schutz von Gehölzbrütern
  - Artenschutzmaßnahme

\* Grundplan: Auszug Anlage 8.4.2 (Inhalt reduziert)  
 Legende zum Grundplan siehe Anlage 8.4.2

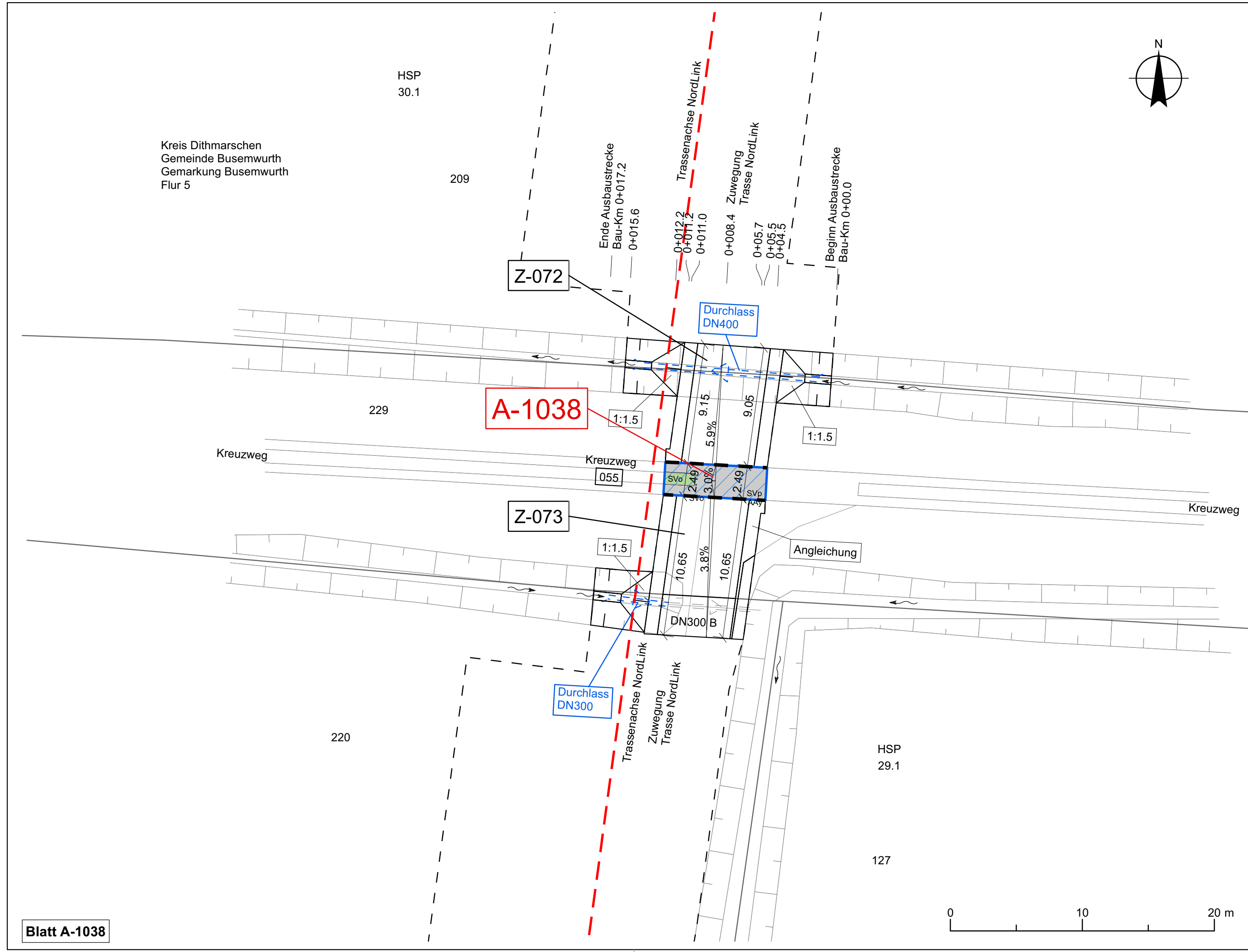

Kreis Dithmarschen  
 Gemeinde Busemwrth  
 Gemarkung Busemwrth  
 Flur 5

HSP  
 30.1

209

229

220

HSP  
 29.1

127