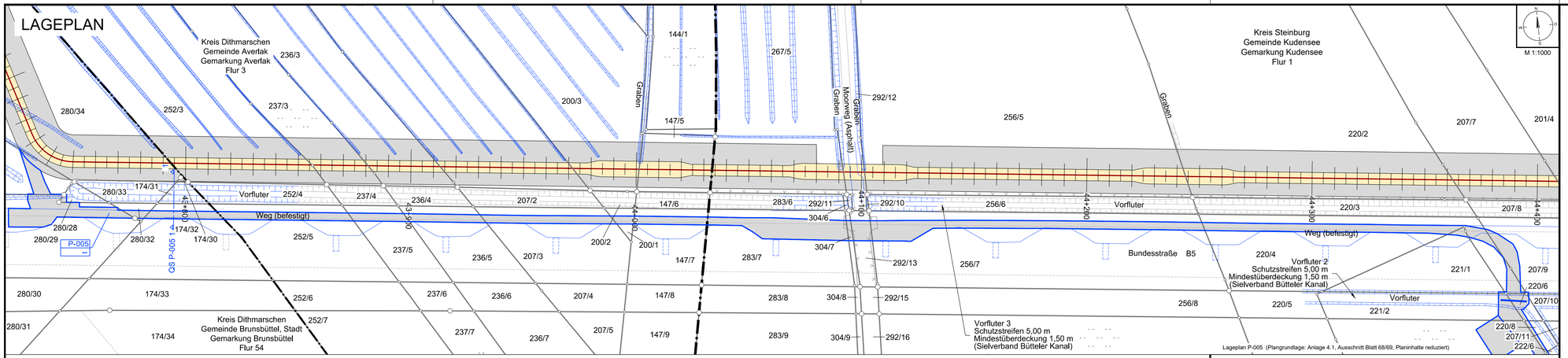

Legende zum Grundplan siehe Anlage 4.1

QUERSCHNITT P-005 1-1

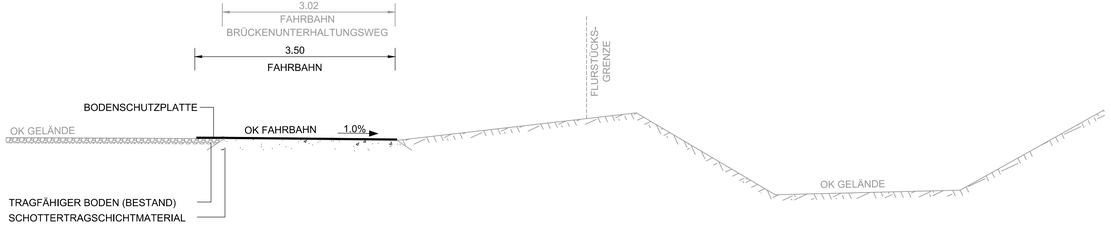

Legende Lageplan

P-001 --	Stempel für Maßnahmen auf Privatwegen (P)
A-1000 BW-1000 / E-1001 BW-1001	Stempel für Ausbau- (A) oder Ertüchtigungsmaßnahmen (E) mit Bauwerksnummer (BW) gemäß Anlage 8.4.2
Z-007 BW- 55	Stempel für Zufahrten (Z) mit u. ohne Bauwerksnummer (BW) gemäß Anl. 8.5.2 und 8.6.2
W-011	lfd. Nummer Straße / Weg (W) gemäß Anlage 8.3

Schnittlinie für Querschnitt

Statnett TenneT KFW

Anlage M8.2

NordLink
Abschnitt 12-Seemeilen-Grenze bis UW Wilster
Materialband

Wegeertüchtigung und -ausbau Privatwege
Lagepläne und Querschnitte
Lageplan und Querschnitt P-005

Deckblatt

Planfeststellungsunterlage

Quelle:

Ersteller-Zeichnungs-Nr: LAYOUT_Querschnitte_Privatwege_9-PÄ.dwg

Aufgestellt:
Bayreuth, den 31.08.2018
DC Nordseekabel GmbH & Co.KG (NOKA)

i.A. Christian
i.V. Büttner

Firma: G.E.O.S. Ingenieur-Gesellschaft mbH

Maßstab: 1:50, 1:1000

Einheit: Meter

	Datum	Name
Bearb.	08.2018	Rüb
Gepr.	08.2018	Bettermann
Norm		
Fachbereich		

Statnett TenneT KFW

Ind.	Änderung	Datum	Name

Urspr.:

Erstellt durch	Genehmigt von	Datum	Status	Blatt
G.E.O.S. Ing. mbH	NOKA DC Nordseekabel GmbH & Co.KG	27.08.2018 Erstelldatum 31.08.2018	G	-- von --

Objektname: ± 500-kV-HGÜ Interkonnektor Tonstad - Wilster

Titel: Lageplan und Querschnitt P-005