Lageplan

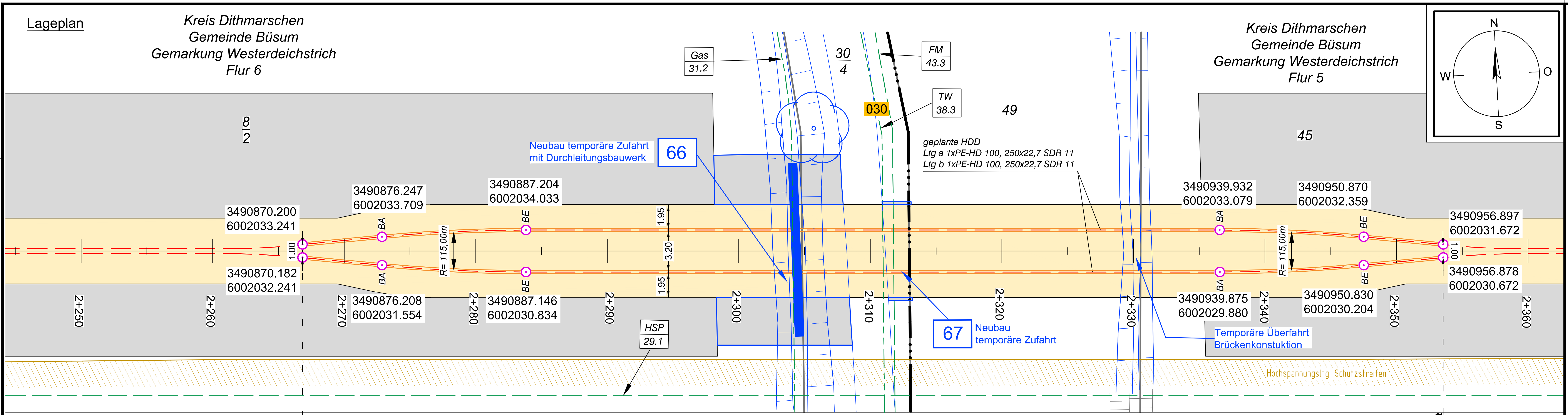

Längsschnitt

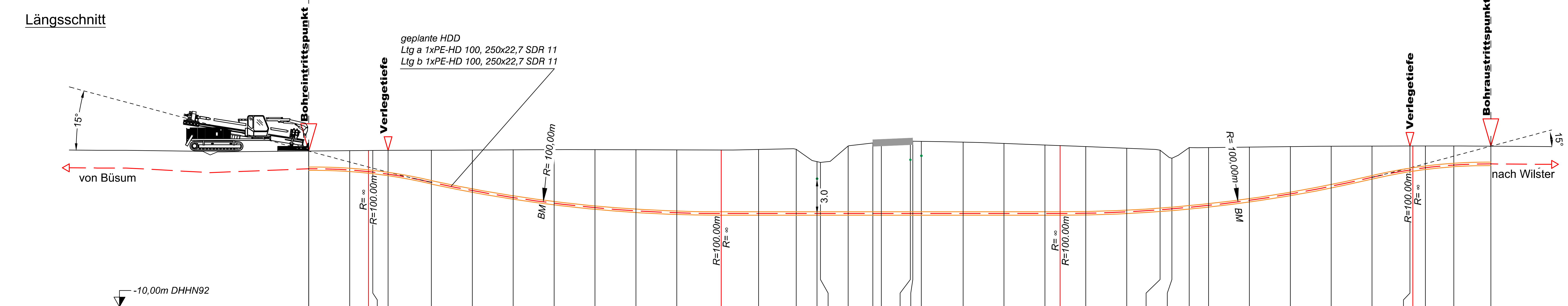

Höhe OK Gelände (DHHN92):	1.42	1.45	1.46	1.46	1.47	1.49	1.50	1.51	1.53	1.53	1.52	1.51	1.50	1.54
Höhe OK Fremdleitung (DHHN92):														
Höhe OK Fremdleitung (unter GOK):														
Höhe Bohrung (unter GOK):	-1.30	-1.41	-1.55	-1.58	-1.60	-2.36	-2.98	-3.50	-3.93	-4.26	-4.48	-4.62	-4.66	-4.70
Länge :	0.00	3.00	4.38	4.70	5.82	9.00	12.00	15.00	18.00	21.00	24.00	27.00	30.26	33.00

Höhe OK Gelände (DHHN92):	1.55	0.65	0.59	1.80	2.01	2.04	2.13	2.14	2.13	2.08	1.99	1.87	1.82	1.75
Höhe OK Fremdleitung (DHHN92):							0.83		1.13					
Höhe OK Fremdleitung (unter GOK):		-0.80					-1.30		-1.00					
Höhe Bohrung (unter GOK):	-4.71	-3.81	-3.75	-4.96	-5.18	-5.20	-5.29	-5.30	-5.29	-5.24	-5.15	-5.03	-4.98	-4.89
Länge :	35.76	37.29	37.54	39.57	41.38	42.00	44.13	44.31	44.94	48.00	51.00	54.00	55.11	57.00

Höhe OK Gelände (DHHN92):	1.63	1.48	0.90	1.67	1.68	1.72	1.75	1.78	1.78	1.79	1.79	1.79	1.79	1.78
Höhe OK Fremdleitung (DHHN92):														
Höhe OK Fremdleitung (unter GOK):														
Höhe Bohrung (unter GOK):	-4.67	-4.37	-3.72	-4.38	-4.25	-3.91	-3.48	-2.94	-2.29	-1.60	-1.72	-1.59	-1.40	-1.30
Länge :	60.00	62.44	63.32	64.58	66.00	69.00	72.00	75.00	78.00	80.78	80.99	81.91	84.00	86.71

Legende:

Stadt/Gem.
Gemarkung
Flur
Flurstück
Flurstücksnummer 35/6
Zaun
Topografie / Fahrbahnrand

Freileitung
Kabel
Rohrleitung
Richtfunk
Kreuzungsnummer 001
Leitungsbetreiber (gem. Anlage 4.1) FM 43.61
Bauwerksnummer (gem. Anlage 6.1) 15

dauerhafte Flächeninanspruchnahme
temporäre Flächeninanspruchnahme
temporäres Durchleitungsbauwerk
Abtrommelplatz mit Nummerierung AP002

Kabelachse
Kabel im Schutzrohr
Kilometrierung 0+100

Längsschnitt
Kabel-Eintritt-Austritt HDD-Bohrung

Statnett TenneT KFW

Anlage 12.9.6

NordLink
Abschnitt 12-Seemeilen-Grenze bis UW Wilster

Kreuzungen von Anlagen Dritter Trinkwasserleitungen

Kreuzung Nr. 030

Deckblatt

Planfeststellungsunterlage

Quelle: Ausführungsplanung HDD-Planung Kr. 027 - 032
Dokument-Nr. NL-BD-CO-HDD-0011-Rev5
Generalplaner: NKT HVC GmbH

Ersteller-Zeichnungs-Nr: NL-BD-CO-HDD-0011-Rev5-Kr-027-032.dwg

Aufgestellt:
Bayreuth, den 31.08.2018
DC Nordseekabel GmbH & Co.KG (NOKA)
i.A. Christian [signature]
i.V. [signature]

Firma: G.E.O.S. Ingenieurgesellschaft mbH
Maßstab: 1:250
Einheit: Meter

	Datum	Name
Bearb.	08.2018	Jennerjahn
Gepr.	08.2018	Legler
Norm		
Fachbereich		

Ind.	Änderung	Datum	Name

Urspr.:

Erstellt durch	Genehmigt von	Datum	Status	Blatt
G.E.O.S. Ing. mbH	NOKA DC Nordseekabel GmbH & Co.KG	27.08.2018 Erstelldatum 31.08.2018	G	01 von 01

Objektname
± 500-kV-HGÜ Interkonnektor Tonstad - Wilster

Titel
Kreuzung Nr. 030