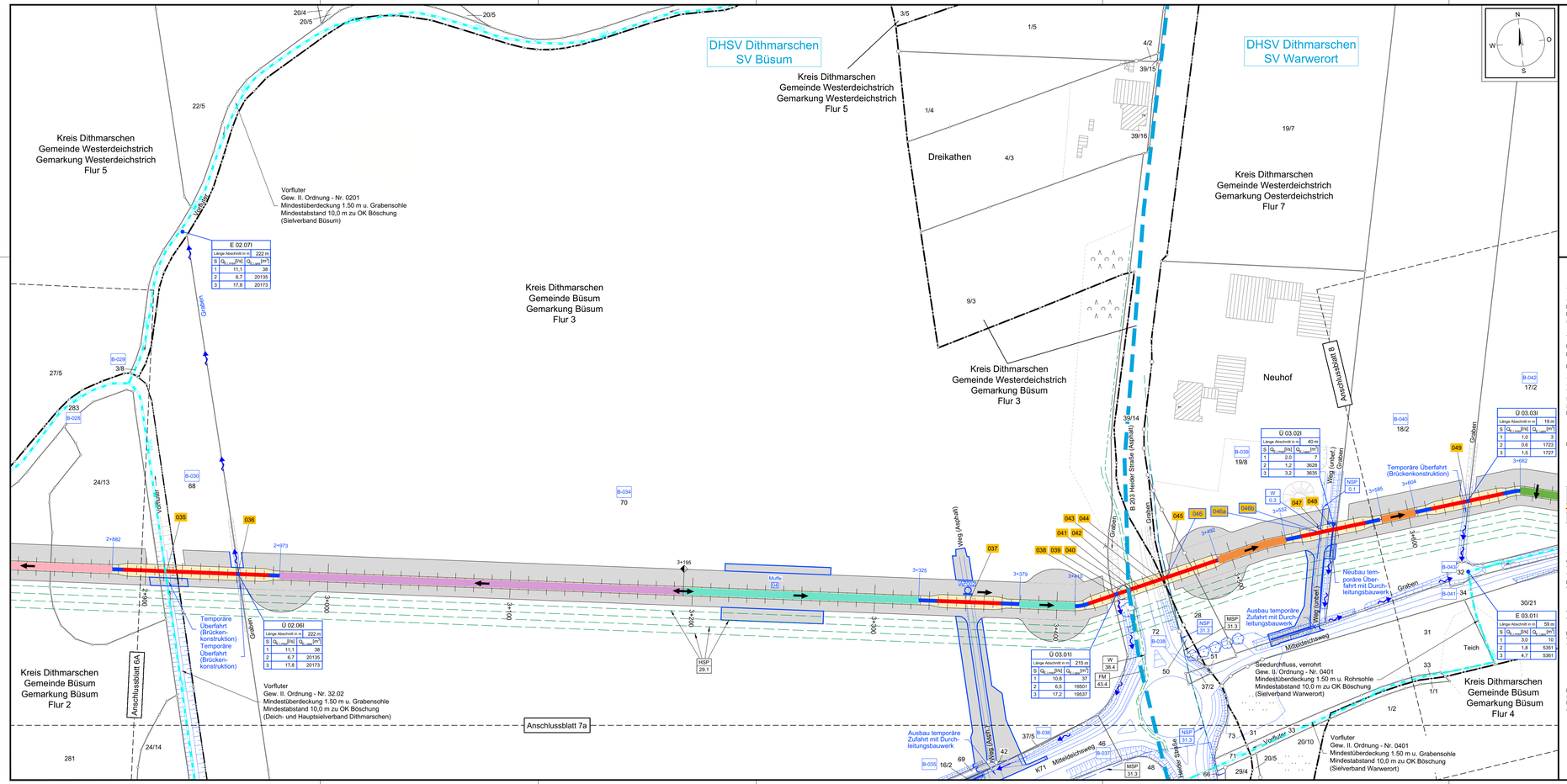
DHSV Dithmarschen
SV Büsum
DHSV Dithmarschen
SV Warwerort
Kreis Dithmarschen
Gemeinde Westerdeichstrich
Gemarkung Westerdeichstrich
Flur 5
Kreis Dithmarschen
Gemeinde Westerdeichstrich
Gemarkung Oesterdeichstrich
Flur 7
Kreis Dithmarschen
Gemeinde Büsum
Gemarkung Büsum
Flur 3
Kreis Dithmarschen
Gemeinde Büsum
Gemarkung Büsum
Flur 2
Kreis Dithmarschen
Gemeinde Büsum
Gemarkung Büsum
Flur 4
Dreikathen
Neuhof
Teich
B 203 Heider Straße (Asphalt)
Anschlussstraße B
Anschlussblatt 6a
Anschlussblatt 7a
Mittelsteichweg
K71
Weg (Asphalt)
Weg (unbef.)
Graben
Vorfluter
Vorfluter
Vorfluter