Grundriss EG

M. 1:100

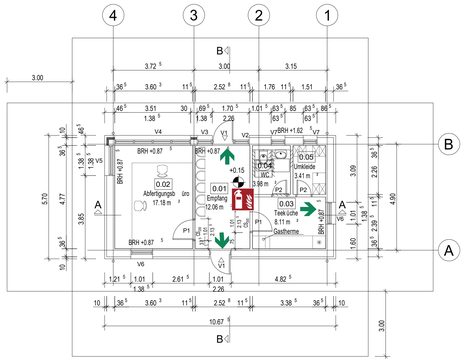

Schnitt A-A

M. 1:100

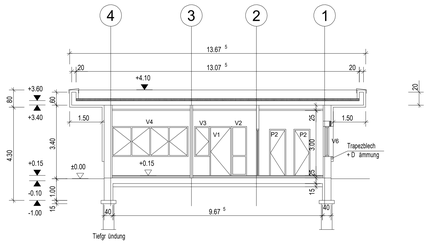

Schnitt B-B

M. 1:100

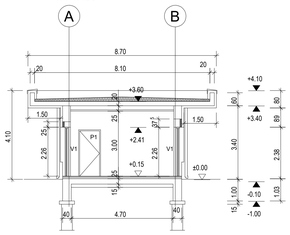

Ansicht Nord

M. 1:100

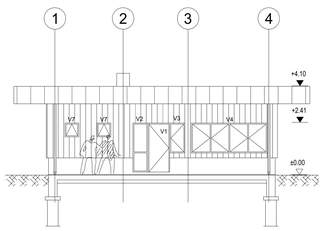

Ansicht Ost

M. 1:100

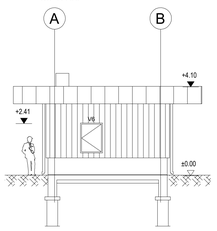

Ansicht Süd

M. 1:100

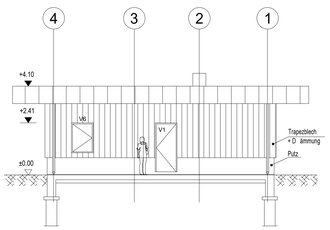

Ansicht West

M. 1:100

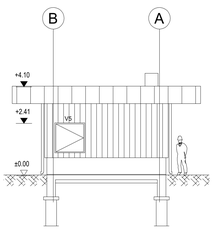

Legende

- Feuerlöscher
- NRA Vorrichtung
- NRA Bedienstelle
- MRA Bedienstelle
- MRA Vorrichtung
- Feuerlöschmonitor
- Wandhydrant
- Berieselungsanlage
- Sprühflutanlage
- Pulverlöschanlage
- CS 200 — Rauchschutztür
- $EI_2$30-CS_{200} — Brandschutztür
- $EI_2$30-C — Brandschutztür
- Überwachung BMA
- Rettungsweg
- Gebäudezugang
- Gaslöschbereich
- EI90/ F90 feuerbeständig
- EI30/ F30 feuerhemmend
- EI90 M Bauart Brandwand
- REI90 M Brandwand

Anmerkungen/ Notes:

Der Brandschutzplan ist als Anhang des gebäudespezifischen Brandschutzkonzeptes der INBUREX Consulting GmbH zu betrachten. Maßgeblich ist die Textfassung des Brandschutzkonzeptes.

Genehmigungsvermerk

Übersichtsskizze

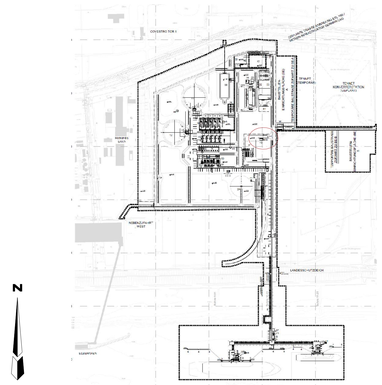

Index	Änderungen bzw. Ergänzungen	Planungsstand
0	Antragsfassung	14.10.2022

Planfeststellungsverfahren gemäß § 95 Abs. 1 LWG

Vorhabenträgerin:
German LNG Terminal
German LNG Terminal GmbH
Ellerbeker
25541 Brunsbüttel - Germany

Vertreter der Vorhabenträgerin:
GOC Engineering GmbH
Ubierstr. 83
53173 Bonn

14.10.2022 Datum
gez. Hans-Joachim Großmann Unterschrift

INBUREX CONSULTING
Inburex Consulting GmbH
August-Thyssen-Straße 1
59067 Hamm-Germany
Tel: +49(0) 2381 97311-0

14.10.2022 Datum
gez. Dirk Saschenbrecker Unterschrift

Höhensystem:	NHN (DHHN 2016)
Koordinatensystem:	ETRS89 UTM32
Ursprungsplan:	GG-DC01-100-CZV-DWG-00180
Blattgröße:	A0
Maßstab:	1:100
Planzeichen:	Brandschutzplan-BS-13340-19-43
Projekt-Nr.:	P-600

	Datum	Name
gez.	14.10.2022	Michelsen
bearb.	14.10.2022	Wulf
gepr.	14.10.2022	Saschenbrecker

Vorhaben:

German LNG-Terminal in Brunsbüttel

Planart: Brandschutzplan

Planinhalt:

TKW-Abfertigung

Unterlage 23.15.1